



RÉPUBLIQUE
FRANÇAISE



*Liberté
Égalité
Fraternité*



Catalogue du GRETA-CFA 49 pour le Maine-et-Loire de l'offre de formation en apprentissage 2026



Sommaire des secteurs professionnels

Bâtiment - Travaux Publics	
Commerce - Distribution	
Comptabilité - Gestion	
Hôtellerie-Café-Restaurant-Tourisme	
Industrie	
Management - RH	
Prévention - Sécurité	
Santé - Social et Petite enfance	
Secrétariat - Informatique	

Bâtiment - Travaux Publics



Formations	Maine-et-Loire
Titre professionnel technicien d'études du bâtiment en dessin de projet	Angers
Titre professionnel technicien métreur du bâtiment	Angers
Titre professionnel agent de maintenance des bâtiments	Angers - Collège J. Vilar
Bac pro métiers de l'électricité et de ses environnements connectés	Angers - Lycée Chevrollier
	Saumur - Lycée Sadi Carnot
	Segré - Lycée B. Pascal
CAP menuisier aluminium-verre	Angers - Lycée H. Dunant
Titre professionnel électricien d'équipement du bâtiment	Angers - Lycée J. Moulin
BTS bâtiment	Angers - Lycée J. Moulin
BTS travaux publics	Angers - Lycée J. Moulin
CAP monteur en installations thermiques	Avrillé - Collège C. Jannequin
BTS développement et réalisation bois	Cholet - Lycée F. Renaudeau
BTS électrotechnique	Cholet - Lycée F. Renaudeau
CAP conducteur d'engins de travaux publics et carrières	Loire-Authion - Lycée Narcé
CAP constructeur de réseaux de canalisations de travaux publics	Loire-Authion - Lycée Narcé
CAP constructeur de routes et d'aménagements urbains	Loire-Authion - Lycée Narcé
Bac pro maintenance des matériels option B : matériels de construction et de manutention	Loire-Authion - Lycée Narcé
Bac pro travaux publics	Loire-Authion - Lycée Narcé
BP conducteur d'engins : travaux publics et carrières	Loire-Authion - Lycée Narcé
Bac pro aménagement et finition du bâtiment	Saumur - Lycée Sadi Carnot



Titre professionnel technicien d'études du bâtiment en dessin de projet

Lieu de la formation

GRETA-CFA 49
Site d'Angers
3 rue de Létanduère
49000 ANGERS

Contact

Service Commercial
Tél. 02 41 24 11 11
greta-cfa.49@ac-nantes.fr

Durée *

- maximum en centre : 980 h.
- maximum en entreprise : 175 h.

Date

- du 06/01/2026 au 18/09/2026

Publics

Particulier, individuel, Demandeur d'emploi,
Salarié

Conditions d'inscription

Avoir les prérequis nécessaires au suivi de la formation comme le DELF A2 pour la langue française ou la certification CléA

Recrutement

Le recrutement se fait après :
- un positionnement et un entretien

Niveau d'entrée

Niveau 3 (CAP, BEP)

Pré-requis

Niveau CAP et/ou Savoir lire, répondre à des questions, produire un texte en langue française, mathématiques (problèmes, conversions, proportions, calculs périmètres et surfaces), vue 3 D, vocabulaire technique du bâtiment, bureautique de base.

Prix *

- forfaitaire : 6480.00 € HT

Financement

Contrat d'apprentissage



* Durée et prix affichés à titre informatif.
Chaque parcours de formation est ajusté au profil et à l'expérience du candidat et à la réglementation en vigueur.

Objectifs

À l'issue de la formation, l'apprenant est capable de :

- exercer au sein de cabinets d'architectes ou auprès des maîtres d'ouvrages publics ou privés
- réaliser la description d'un projet de construction et sa représentation graphique en phase avant-projet et projet,
- élaborer le dossier d'autorisation d'urbanisme (dont permis de construire) y compris sous forme dématérialisée,
- réaliser des relevés d'un bâtiment existant y compris de façon numérique et réaliser les plans de détail

Contenu

Représentation des ouvrages à l'aide d'un logiciel 3D et établir une demande de permis de construire
- Réalisation des plans d'étude pour un projet de construction ou un projet de réhabilitation dans le cadre d'un projet BIM (Building Information Modeling)
- Réalisation du dossier de plans en vue de la consultation des entreprises

Certification obtenue

Titre professionnel technicien d'études du bâtiment en dessin de projet

Code : RNCP39519
Certificateur : Ministère du travail et des solidarités

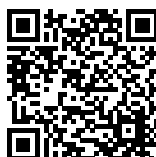

Niveau de sortie

Niveau 4 (Bac)

Validations

Évaluations en Cours de Formation (ECF).

Examen final : Dossier professionnel à remettre + Mise(s) en situation professionnelle(s) + Entretien(s) avec un jury de professionnels.

À l'issue de la formation, l'apprenant recevra :

- Un certificat de réalisation
- Une attestation des compétences acquises
- Une évaluation de la satisfaction

Titre professionnel technicien(ne) d'études du bâtiment en dessin de projet

- BC 1 - Réaliser les pièces graphiques d'un dossier en phase avant-projet et constituer une demande de permis de construire.

- BC2 - Réaliser les pièces graphiques d'un dossier en phase projet.

- BC3 - Réaliser les pièces graphiques d'un bâtiment existant.

Chaque bloc est certifié, il donne lieu à une évaluation et une validation

L'obtention de l'ensemble de ces blocs permet d'obtenir la totalité du Titre professionnel technicien(ne) d'études du bâtiment en dessin de projet

L'accès est aussi possible par la Validation des Acquis de l'Expérience (VAE).

Méthodes et outils

Mise à disposition d'un plateau technique de 12 PC avec les logiciels adaptés à la formation. 1 PC/ apprenant.

Un Centre de ressources bâtiment sur le site.

Individualisation

Et après

Secteurs d'activités :

- les cabinets de maîtrise d'œuvre ou de maîtrise d'ouvrage ;
- les bureaux d'études techniques ;



Titre professionnel technicien d'études du bâtiment en dessin de projet

Référents

Apprentis

Mme Catherine OLIVIER-MAILLET

Conseiller Technique de l'Apprentissage

Tél. 02 52 75 07 15

gretacfa49-apprentissage@ac-nantes.fr

Région

Mme Alexandra DELAUNAY

Référente

Tél. 02 52 75 07 17

greta-cfa.49@ac-nantes.fr

Handicap

Mme Alexandra DELAUNAY

Référente

Tél. 02 52 75 07 17

greta-cfa.49@ac-nantes.fr

- les bureaux d'études des services techniques des collectivités territoriales ;

- les entreprises du bâtiment, artisanales, PME ou grandes entreprises.

Type d'emplois accessibles :

Technicien d'études ;

Dessinateur 2e échelon (conventions collectives nationales cabinets d'architecture) ;

Filière étude positions 2.1, 2.2 ou 2.3 (conventions collectives nationales BET, cabinets d'ingénieurs-conseils, sociétés de conseil).

Poursuite d'études : le titre professionnel débouche sur l'emploi mais on peut envisager de préparer un titre de niveau 4 en métrage (ex technicien métreur du bâtiment) ou de niveau 5 (ex chargé d'affaires en rénovation énergétique du bâtiment, conduite de travaux...

Informations complémentaires

Cette formation nécessite du travail personnel en autonomie en dehors des heures de formation en centre.

Accessibilité du lieu conforme aux personnes en situation de handicap.

Un référent GRETA-CFA 49 est dédié à l'accompagnement de toute personne en situation de handicap

Si le stagiaire souhaite investir (ce n'est pas obligatoire !) en amont ou en cours de formation dans un ordinateur personnel, nous tenons à sa disposition des préconisations sur les caractéristiques et configurations minimales permettant un usage des logiciels en version éducative qui seront utilisés pendant la formation.

Restauration

La Maison des Stagiaires équipée de micro-ondes, tables et chaises.

Distributeurs de boissons, gâteaux et sucreries et fontaine à eau

Restaurant associatif LES ARDOISIÈRES - 52 boulevard du roi René Angers

Restauration scolaire Lycée Chevallier (à 10-15 min à pied) - 2 rue A.Recouvreux Angers

Boulangeries, snacks, restaurants situés dans le quartier de la gare SNCF.

Transport

Gare SNCF à proximité (2mn à pied)

Tramway - arrêt : Les Gares

Réseau de bus IRIGO

Gare routière à 150 mètres

Accès Handicapés

Rampe d'accès - Entrée rue Létanduère

Interphone - Entrée rue Létanduère

WC aux normes handicap (au moins 1 par étage)

Ascenseur pour accès 1er et 2ème étage

Un référent GRETA-CFA 49 est dédié à l'accompagnement de toute personne en situation de handicap, n'hésitez pas à nous contacter au 02 41 24 11 11.

Les chiffres de 2025 *



* Taux constatés pour l'ensemble du GRETA-CFA



Titre professionnel technicien métreur du bâtiment

Lieu de la formation

GRETA-CFA 49
Site d'Angers
3 rue de Létanduère
49000 ANGERS

Contact

Service Commercial
Tél. 02 41 24 11 11
greta-cfa.49@ac-nantes.fr

Durée *

- maximum en centre : 1015 h.
- maximum en entreprise : 140 h.

Date

- du 06/01/2026 au 25/09/2026

Publics

Particulier, individuel, Demandeur d'emploi,
Salarié

Conditions d'inscription

Avoir les prérequis nécessaires au suivi de la formation comme le DELF A2 pour la langue française ou la certification CléA

Recrutement

Le recrutement se fait après :
- un positionnement et un entretien

Niveau d'entrée

Niveau 3 (CAP, BEP)

Pré-requis

Niveau CAP
et/ou
Savoir lire, répondre à des questions, produire un texte en langue française, mathématiques (problèmes, conversions, proportions, calculs périmètres et surfaces), vue 3D, vocabulaire technique du bâtiment, bureautique de base.

Prix *

- forfaitaire : 7822.00 € HT

Financement

Contrat d'apprentissage



* Durée et prix affichés à titre informatif.
Chaque parcours de formation est ajusté au profil et à l'expérience du candidat et à la réglementation en vigueur.

Objectifs

À l'issue de la formation, l'apprenant est capable de :

- faire l'étude de prix des projets de construction ou de réhabilitation, sur tous les corps d'état ou sur un ou plusieurs lots, selon l'activité de l'entreprise dans laquelle il est employé
 - métrer un projet de bâtiment traité en BIM ou en conventionnel
 - réaliser l'étude de prix d'un projet de bâtiment traité en BIM ou en conventionnel
- Il intervient en entreprise du bâtiment

Contenu

Module 1 : Métrer un projet de bâtiment traité en BIM ou en conventionnel

- Réaliser le métré d'un projet de bâtiment à partir de plans 2D ou d'une maquette numérique
- Établir le relevé et la description d'un bâtiment existant
- Vérifier la conformité du projet de bâtiment avec les normes et la réglementation

Module 2 : Établir l'étude de prix d'un projet de bâtiment traité en BIM ou en conventionnel

- Proposer une organisation d'un chantier de construction
- Réaliser le métré d'un projet de bâtiment à partir de plans 2D ou d'une maquette numérique
- Consulter les fournisseurs ou les sous-traitants pour un projet de bâtiment
- Calculer le prix de vente aux déboursés d'un projet de bâtiment

Certification obtenue

Titre professionnel technicien métreur du bâtiment

Code : RNCP40138
Certificateur : Ministère du travail et des solidarités



Niveau de sortie

Niveau 4 (Bac)

Validations

Évaluations en Cours de Formation (ECF).

Examen final : Dossier professionnel à remettre + Mise(s) en situation professionnelle(s) + Entretien(s) avec un jury de professionnels.

À l'issue de la formation, l'apprenant recevra :

- Un certificat de réalisation
- Une attestation des compétences acquises
- Une évaluation de la satisfaction

Titre Professionnel technicien métreur du bâtiment

CCP1 - Métrer un projet de bâtiment traité en BIM ou en conventionnel

CCP2 - Réaliser l'étude de prix d'un projet de bâtiment traité en BIM ou en conventionnel

Chaque bloc est certifié, il donne lieu à une évaluation et une validation. L'obtention de l'ensemble de ces blocs permet d'obtenir la totalité du Titre Professionnel. L'accès est aussi possible par la Validation des Acquis de l'Expérience (VAE).



Titre professionnel technicien métreur du bâtiment

Référents

Apprentis

Mme Catherine OLIVIER-MAILLET

Conseiller Technique de l'Apprentissage

Tél. 02 52 75 07 15

gretacfa49-apprentissage@ac-nantes.fr

Région

Mme Alexandra DELAUNAY

Référente

Tél. 02 52 75 07 17

greta-cfa.49@ac-nantes.fr

Handicap

Mme Alexandra DELAUNAY

Référente

Tél. 02 52 75 07 17

greta-cfa.49@ac-nantes.fr

Méthodes et outils

Mise à disposition d'un plateau technique de 12 PC avec les logiciels adaptés à la formation. 1 PC/ apprenant.

Un Centre de ressources bâtiment sur le site.

Individualisation

Et après

Secteurs d'activités :

- les entreprises générales du bâtiment
- les bureaux d'études techniques
- les entreprises du secteur gros œuvre
- les entreprises des secteurs de l'aménagement finitions

Type d'emplois accessibles :

- technicien études de prix
- métreur
- technicien métreur

Poursuite d'études : le titre professionnel débouche sur l'emploi mais on peut envisager de préparer un titre de niveau 4 en dessin de projet (ex technicien d'études du bâtiment en dessin de projet) ou de niveau 5 (ex chargé d'affaires en rénovation énergétique du bâtiment, conduite de travaux...)

Informations complémentaires

Cette formation nécessite du travail personnel en autonomie en dehors des heures de formation en centre.

Accessibilité du lieu conforme aux personnes en situation de handicap.

Un référent GRETA-CFA 49 est dédié à l'accompagnement de toute personne en situation de handicap

DÉBOUCHÉS :

- technicien études de prix
- métreur
- technicien métreur

Les plus au GRETA-CFA 49 :

Dessiner un petit projet neuf ou de rénovation sur des logiciels 2D ou 3D.

Répondre à un appel d'offres de marchés publics en fournissant toutes les pièces administratives.

Effectuer des relevés d'avancement du chantier.

Établir des situations de travaux.

Si le stagiaire souhaite investir (ce n'est pas obligatoire !) en amont ou en cours de formation dans un ordinateur personnel, nous tenons à sa disposition des préconisations sur les caractéristiques et configurations minimales permettant un usage des logiciels en version éducative qui seront utilisés pendant la formation.

Restauration

La Maison des Stagiaires équipée de micro-ondes, tables et chaises.

Distributeurs de boissons, gâteaux et sucreries et fontaine à eau

Restaurant associatif LES ARDOISIÈRES - 52 boulevard du roi René Angers

Restauration scolaire Lycée Chevallier (à 10-15 min à pied) - 2 rue A.Recouvreur Angers

Boulangeries, snacks, restaurants situés dans le quartier de la gare SNCF.

Transport

Gare SNCF à proximité (2mn à pied)

Tramway - arrêt : Les Gares

Réseau de bus IRIGO

Gare routière à 150 mètres

Accès Handicapés

Rampe d'accès - Entrée rue Létanduère



Titre professionnel technicien métreur du bâtiment

Interphone - Entrée rue Létanduère
WC aux normes handicap (au moins 1 par étage)
Ascenseur pour accès 1er et 2ème étage

Un référent GRETA-CFA 49 est dédié à l'accompagnement de toute personne en situation de handicap, n'hésitez pas à nous contacter au 02 41 24 11 11.

Les chiffres de 2025

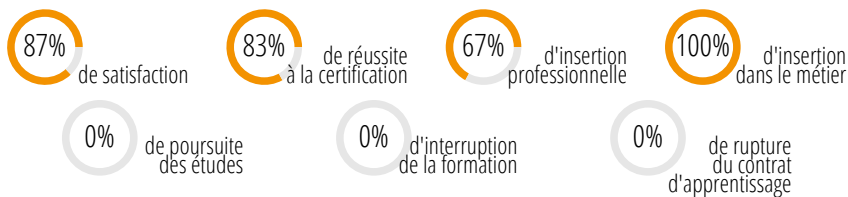



Titre professionnel agent de maintenance des bâtiments

Lieu de la formation

GRETA-CFA 49
Site d'Angers - Collège J. Vilar
21 rue François Mauriac
49035 ANGERS

Contact

Service Commercial
Tél. 02 41 24 11 11
greta-cfa.49@ac-nantes.fr

Durée *

- maximum en centre : 700 h.
- maximum en entreprise : 245 h.
- hebdomadaire : 35 h.

Date

- du 08/10/2026 au 08/07/2027

Publics

Jeune 16-29 ans, Particulier, individuel, Demandeur d'emploi

Conditions d'inscription

Contrat d'apprentissage accessible à n'importe quel âge pour les personnes ayant une reconnaissance en qualité de travailleur handicapé RQTH

Recrutement

Participation à une information collective ou individuelle, lettre de motivation, CV actualisé, tests de pré-requis et entretien pour sélection et élaboration du parcours de formation

Niveau d'entrée

Niveau 2

Pré-requis

- Savoir lire, répondre à des questions simples, produire un texte court en langue française, notions de base en mathématiques (problèmes simples, conversions, proportion), vision 3D.
- Possibilité de dispense d'enseignement général pour les détenteurs d'un diplôme Éducation Nationale de Niveau 3.

Prix *

- forfaitaire : 6000.00 € HT
Chaque parcours de formation est ajusté au profil et à l'expérience du candidat et aux financements dont il peut bénéficier

* Durée et prix affichés à titre informatif.
Chaque parcours de formation est ajusté au profil et à l'expérience du candidat et à la réglementation en vigueur.

Objectifs

À l'issue de sa formation, l'apprenant est capable de :

- réaliser des interventions courantes d'entretien, de dépanner et d'aménager, le plus souvent dans des locaux collectifs (lycée/maison de retraite/administration) : l'entretien curatif des divers réseaux et installations, et des équipements techniques ; l'entretien et l'aménagement de l'enveloppe intérieure d'un bâtiment ; les travaux d'entretien et de finition à l'intérieur d'un bâtiment
- identifier les dysfonctionnements (électrique ou sanitaire), et en établir le diagnostic pour, en fonction de la panne, y remédier lui-même ou faire intervenir une entreprise spécialisée

Contenu

Maintenance courante des aménagements intérieurs d'un bâtiment.
Maintenance courante de l'installation et des équipements électriques d'un bâtiment.
Maintenance courante de l'installation et des équipements thermiques et sanitaires d'un bâtiment.

Formation SST.
Habilitation électrique.
Modules complémentaires favorisant l'employabilité.

Certification obtenue

Titre professionnel agent de maintenance des bâtiments

Code : RNC42031
Certificateur : Ministère du travail et des solidarités



Niveau de sortie

Niveau 3 (CAP, BEP)

Validations

BC01 - Assurer la maintenance courante des aménagements intérieurs d'un bâtiment
BC02 - Assurer la maintenance courante de l'installation et des équipements électriques d'un bâtiment
BC03 - Assurer la maintenance courante de l'installation et des équipements thermiques et sanitaires d'un bâtiment
Chaque bloc est certifié, il donne lieu à une évaluation et une validation. L'obtention de l'ensemble de ces blocs permet d'obtenir la totalité du Titre Professionnel. L'accès est aussi possible par la Validation des Acquis de l'Expérience (VAE).

À l'issue de la formation, l'apprenant recevra :

- Un certificat de réalisation
- Une attestation des compétences acquises
- Une évaluation de la satisfaction

Modalités d'évaluation

Évaluations en Cours de Formation (ECF).
Examen final : Dossier professionnel à remettre + Mise(s) en situation professionnelle(s) + Entretien(s) avec un jury de professionnels.

Méthodes et outils

- Suivi individualisé en centre et en entreprise
- Atelier de mise en œuvre « Maintenance et entretien du bâtiment » de 300 m² équipé de 12 boxes et matériel individuel et salle de cours



Titre professionnel agent de maintenance des bâtiments

Financement

Contrat d'apprentissage



Et après

Secteurs d'activités : Structures ou institutions d'accueil pour personnes âgées ou personnes en situation de handicap ; Établissements de soins ; Hôtels et pensions de famille ; Établissements d'éveil, d'enseignement, de formation, centres de vacances, centres de loisirs sans hébergement ; Établissements de plein Air ; Administrations, banques, bureaux
Magasins de vente, centres commerciaux

Type d'emplois accessibles : Agent de maintenance et d'entretien polyvalent des locaux ; agent de maintenance multi techniques immobilières ; agent polyvalent d'entretien ; agent polyvalent du service de maintenance ; ouvrier de maintenance polyvalent des bâtiments ; ouvrier qualifié de maintenance dans l'hôtellerie de plein air.

Poursuite d'études : le titre professionnel débouche sur l'emploi mais on peut envisager de préparer un diplôme ou titre de niveau 4 pour se spécialiser en électricité, plomberie, finitions du bâtiment

Informations complémentaires

Service dédié à l'accompagnement des apprenants

Transport : tramway, ligne A ou C (arrêt Vilar), réseau de bus IRIGO

Restauration : accès au service de restauration du collège le lundi, mardi, jeudi et vendredi hors périodes de vacances scolaires

Accès Handicapés

Accessibilité du lieu, conforme aux personnes en situation de handicap.

Un référent GRETA-CFA 49 est dédié à l'accompagnement de toute personne en situation de handicap, n'hésitez pas à nous contacter au 02 41 24 11 11.

Les chiffres de 2025

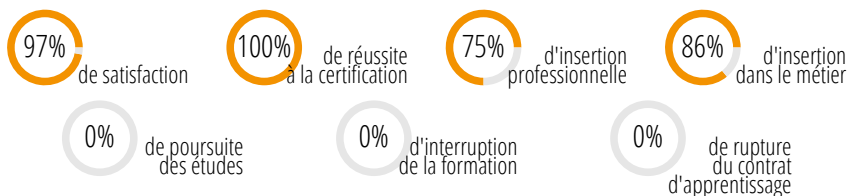



Bac pro métiers de l'électricité et de ses environnements connectés

Lieu de la formation

GRETA-CFA 49
Site d'Angers - Lycée Chevallier
2 rue Adrien Recouvreur
49035 ANGERS

Contact

M. Frédéric GRIMAL
Développeur de l'apprentissage
Tél. 02 52 75 07 16
gretacfa49-apprentissage@ac-nantes.fr

Durée *

- maximum en centre : 1850 h.
- hebdomadaire : 35 h.

Dates

- du 02/09/2024 au 02/07/2027
» Date limite d'inscription le 26/09/2025 «
- du 01/09/2025 au 02/07/2027
» Date limite d'inscription le 26/09/2025 «
- du 01/09/2026 au 02/07/2027
» Date limite d'inscription le 26/09/2025 «

Public

Jeune 16-29 ans
Jeunes âgés de 16 à 29 ans révolus, titulaires d'un diplôme validé de niveau 3. Désireux d'acquérir une qualification de technicien en électrotechnique :

- Installation et maintenance électrique Habitat-tertiaire
- Installation et maintenance électrique Industriel

Conditions d'inscription

Dossier de pré-inscription et promesse d'embauche visés par l'établissement d'accueil.
Inscription définitive après accord de prise en charge financière auprès du GRETA-CFA 49.

Pré-requis

Certification de niveau 3 en électricité ou autre domaine technique, ou expérience professionnelle avérée.
Maîtrise des notions mathématiques de base.

Prix *

- forfaitaire : 9142.00 € HT
Le coût de la formation est pris en charge par l'OPCO de l'entreprise d'accueil.

Objectifs

À l'issue de la formation, l'apprenant sera capable de :

- Analyser les conditions de l'opération et son contexte,
- Définir une installation à l'aide de solutions préétablies,
- Exploiter les outils numériques dans le contexte professionnel,
- Réaliser une installation de manière éco-responsable,
- Contrôler les grandeurs caractéristiques de l'installation,
- Régler, paramétrer les matériels de l'installation,
- Valider le fonctionnement de l'installation,
- Diagnostiquer un dysfonctionnement
- Remplacer un matériel électrique
- Communiquer entre professionnels et avec les clients

Contenu

- Analyse / exploitation des données techniques
- Réalisation d'ouvrages électriques
- Mise en service / maintenance des ouvrages industriels
- Réglage paramétrage, contrôle et modifications d'équipements électrique industriels
- Relation clientèle / entreprise
- Économie / gestion
- Prévention Santé Environnement
- Domaines généraux.

Certification obtenue

Bac pro métiers de l'électricité et de ses environnements connectés

Code : RNCP38878
Certificateur : Ministère de l'éducation nationale



Niveau de sortie

Niveau 4 (Bac)

Validations

À l'issue de la formation, l'apprenant recevra :

- Un certificat de réalisation
- Une attestation des compétences acquises
- Une évaluation de la satisfaction

Bac pro métiers de l'électricité et de ses environnements connectés

- BC 1 : Préparation des opérations à réaliser
- BC 2 : Réalisation et mise en service d'une installation
- BC 3 : Maintenance d'une installation
- BC 4 : Economie & Gestion
- BC 5 : Prévention Santé Environnement
- BC 6 à 11 : Matières d'Enseignement Général

Chaque bloc est certifié, il donne lieu à une évaluation et une validation.

L'obtention de l'ensemble de ces blocs permet d'obtenir la totalité du Bac pro métiers de l'électricité et de ses environnements connectés (MELEC).

L'accès est aussi possible par la Validation des Acquis de l'Expérience (VAE).

* Durée et prix affichés à titre informatif.
Chaque parcours de formation est ajusté au profil et à l'expérience du candidat et à la réglementation en vigueur.



Bac pro métiers de l'électricité et de ses environnements connectés

Financement

Contrat d'apprentissage



Référents

Apprentis

M. Frédéric GRIMAL

Développeur de l'apprentissage

Tél. 02 52 75 07 16

gretacfa49-apprentissage@ac-nantes.fr

Handicap

Mme Alexandra DELAUNAY

Référente

Tél. 02 52 75 07 17

greta-cfa.49@ac-nantes.fr

Méthodes et outils

Salle et matériels spécialisés

Atelier de travaux pratiques avec équipements adaptés à l'activité professionnelle, outillage, équipements de protection individuelle et collective.

Espace multimédia

Formation modularisée et individualisée avec

- □ documentation technique, normative et réglementaire,

- □ Exposés et discussions s'appuyant sur des expériences vécues.

- □ Mise en œuvre de moyens audiovisuels appropriés aux sujets traités : diaporamas... (savoirs technologiques et savoirs associés)

- □ Mises en application pratique effectuées par chaque stagiaire. Contrôle des connaissances assuré régulièrement tout au long du stage (CCF).

- □ Évaluations théoriques et pratiques

Et après

Débouchés :

Secteurs d'activités du bâtiment (résidentiel, tertiaire, industriel), de l'industrie, de l'agriculture, des services et des infrastructures.

Métiers visés : électricien, électrotechnicien, artisan électricien, installateur électricien, installateur domotique, technicien câbleur réseau informatique, technicien fibre optique (réseau, cuivre), monteur électricien, tableautier, intégreur électricien, technicien de maintenance, technicien de dépannage

Poursuite d'études :

À l'issue du Bac Pro MELEC, les connaissances techniques et technologiques en terme d'installations électriques permettent de se spécialiser en préparant l'un des BTS suivants :

- BTS Électrotechnique

- BTS Fluides, Énergies, Domotique (BTS FED)

- BTS Maintenance des systèmes (BTS MS)

- BTS Assistance technique d'ingénieurs (BTS ATI)

Informations complémentaires

Modalités d'alternance

Apprentissage possible à partir de la 1^{ère} BAC

2 semaines en centre

2 semaines en entreprise

Compléments

- Le Bac pro MELEC est validé par des épreuves en contrôle en cours de formation.

Accessibilité du lieu conforme aux personnes en situation de handicap.

Un référent GRETA-CFA 49 est dédié à l'accompagnement de toute personne en situation de handicap

DÉBOUCHÉS :

- ascensoriste

- chef de chantier en installations électriques

- électricien installateur

- électromécanicien

POURSUITES D'ÉTUDES :

Le bac pro a pour premier objectif l'insertion professionnelle mais, avec un très bon dossier ou une mention à l'examen, une poursuite d'études est envisageable en BTS. Une spécialisation est possible en MC ou FCIL.

- Technicien (ne) de maintenance des ascenseurs

- Technicien (ne) de réparation des ascenseurs

- MC Technicien(ne) ascensoriste (service et modernisation)

- MC Technicien(ne) en réseaux électriques



Bac pro métiers de l'électricité et de ses environnements connectés

- BTS Assistance technique d'ingénieur
- BTS Conception et réalisation de systèmes automatiques
- BTS Contrôle industriel et régulation automatique
- BTS Électrotechnique
- BTS Fluides, énergies, domotique option A génie climatique et fluide
- BTS Fluides, énergies, domotique option B froid et conditionnement d'air
- BTS Fluides, énergies, domotique option C domotique et bâtiments communicants
- BTS Maintenance des systèmes option A systèmes de production
- BTS Maintenance des systèmes option C systèmes éoliens

Accès Handicapés

Accessibilité du lieu, conforme aux personnes en situation de handicap.

Un référent GRETA-CFA 49 est dédié à l'accompagnement de toute personne en situation de handicap, n'hésitez pas à nous contacter au 02 41 24 11 11.

Les chiffres de 2025 *



* Taux constatés pour l'ensemble du GRETA-CFA



Bac pro métiers de l'électricité et de ses environnements connectés

Lieu de la formation

GRETA-CFA 49
Site de Saumur - Lycée Sadi Carnot
25 rue Marceau
49401 SAUMUR

Contact

M. Jérôme BOIVIN
Directeur délégué aux formations
Tél. 02 41 53 50 21
jerome.boivin@ac-nantes.fr

Durée *

- maximum en centre : 1350 h.
- hebdomadaire : 35 h.

Dates

- du 02/09/2024 au 02/07/2026
- du 01/09/2025 au 02/07/2027
- du 01/09/2026 au 07/07/2028

Public

Jeune 16-29 ans
Jeunes âgés de 16 à 29 ans révolus, titulaires d'un diplôme validé de niveau 3. Désireux d'acquérir une qualification de technicien en électrotechnique :

- Installation et maintenance électrique Habitat-tertiaire
- Installation et maintenance électrique Industriel

Conditions d'inscription

Dossier de pré-inscription et promesse d'embauche visés par l'établissement d'accueil.
Inscription définitive après accord de prise en charge financière auprès du GRETA-CFA 49.

Recrutement

- Étude sur dossier
- Positionnement (tests de capacité et acquis des stagiaires)
- Entretien individuel

Pré-requis

Certification de niveau 3 en électricité ou autre domaine technique, ou expérience professionnelle avérée.
Maîtrise des notions mathématiques de base.

Prix *

- forfaitaire : 9265.00 € HT

* Durée et prix affichés à titre informatif.
Chaque parcours de formation est ajusté au profil et à l'expérience du candidat et à la réglementation en vigueur.

Objectifs

À l'issue de la formation, l'apprenant sera capable de :

- Analyser les conditions de l'opération et son contexte,
- Définir une installation à l'aide de solutions préétablies,
- Exploiter les outils numériques dans le contexte professionnel,
- Réaliser une installation de manière éco-responsable,
- Contrôler les grandeurs caractéristiques de l'installation,
- Régler, paramétrer les matériels de l'installation,
- Valider le fonctionnement de l'installation,
- Diagnostiquer un dysfonctionnement
- Remplacer un matériel électrique
- Communiquer entre professionnels et avec les clients

Contenu

- Analyse / exploitation des données techniques
- Réalisation d'ouvrages électriques
- Mise en service / maintenance des ouvrages industriels
- Réglage paramétrage, contrôle et modifications d'équipements électrique industriels
- Relation clientèle / entreprise
- Économie / gestion
- Prévention Santé Environnement
- Domaines généraux.

Certification obtenue

Bac pro métiers de l'électricité et de ses environnements connectés

Code : RNCP38878
Certificateur : Ministère de l'Éducation nationale



Niveau de sortie

Niveau 4 (Bac)

Validations

À l'issue de la formation, l'apprenant recevra :

- Un certificat de réalisation
- Une attestation des compétences acquises
- Une évaluation de la satisfaction

Bac pro métiers de l'électricité et de ses environnements connectés

- BC 1 : Préparation des opérations à réaliser
- BC 2 : Réalisation et mise en service d'une installation
- BC 3 : Maintenance d'une installation
- BC 4 : Economie & Gestion
- BC 5 : Prévention Santé Environnement
- BC 6 à 11 : Matières d'Enseignement Général

Chaque bloc est certifié, il donne lieu à une évaluation et une validation.

L'obtention de l'ensemble de ces blocs permet d'obtenir la totalité du Bac pro métiers de l'électricité et de ses environnements connectés (MELEC).

L'accès est aussi possible par la Validation des Acquis de l'Expérience (VAE).



Bac pro métiers de l'électricité et de ses environnements connectés

Le coût de la formation est pris en charge par l'OPCO de l'entreprise d'accueil.

Financement

Contrat d'apprentissage



Référents

Apprentis

M. Frédéric GRIMAL

Développeur de l'apprentissage

Tél. 02 52 75 07 16

gretacfa49-apprentissage@ac-nantes.fr

Handicap

Mme Alexandra DELAUNAY

Référente

Tél. 02 52 75 07 17

greta-cfa.49@ac-nantes.fr

Méthodes et outils

Salle et matériels spécialisés

Atelier de travaux pratiques avec équipements adaptés à l'activité professionnelle, outillage, équipements de protection individuelle et collective.

Espace multimédia

Formation modularisée et individualisée avec

- □ documentation technique, normative et réglementaire,

- □ Exposés et discussions s'appuyant sur des expériences vécues.

- □ Mise en œuvre de moyens audiovisuels appropriés aux sujets traités : diaporamas... (savoirs technologiques et savoirs associés)

- □ Mises en application pratique effectuées par chaque stagiaire. Contrôle des connaissances assuré régulièrement tout au long du stage (CCF).

- □ Évaluations théoriques et pratiques

Et après

Débouchés :

Secteurs d'activités du bâtiment (résidentiel, tertiaire, industriel), de l'industrie, de l'agriculture, des services et des infrastructures.

Métiers visés : électricien, électrotechnicien, artisan électricien, installateur électricien, installateur domotique, technicien câbleur réseau informatique, technicien fibre optique (réseau, cuivre), monteur électricien, tableautier, intégrateur électricien, technicien de maintenance, technicien de dépannage

Poursuite d'études :

À l'issue du Bac Pro MELEC, les connaissances techniques et technologiques en terme d'installations électriques permettent de se spécialiser en préparant l'un des BTS suivants :

- BTS Électrotechnique

- BTS Fluides, Énergies, Domotique (BTS FED)

- BTS Maintenance des systèmes (BTS MS)

- BTS Assistance technique d'ingénieurs (BTS ATI)

Informations complémentaires

Modalités d'alternance

Apprentissage possible à partir de la 1^{ère} BAC

2 semaines en centre

2 semaines en entreprise

Compléments

- Le Bac pro MELEC est validé par des épreuves en contrôle en cours de formation.

Accessibilité du lieu conforme aux personnes en situation de handicap.

Un référent GRETA-CFA 49 est dédié à l'accompagnement de toute personne en situation de handicap

DÉBOUCHÉS :

- ascensoriste

- chef de chantier en installations électriques

- électricien installateur

- électromécanicien

POURSUITES D'ÉTUDES :

Le bac pro a pour premier objectif l'insertion professionnelle mais, avec un très bon dossier ou une mention à l'examen, une poursuite d'études est envisageable en BTS. Une spécialisation est possible en MC ou FCIL.

- Technicien (ne) de maintenance des ascenseurs

- Technicien (ne) de réparation des ascenseurs

- MC Technicien(ne) ascensoriste (service et modernisation)

- MC Technicien(ne) en réseaux électriques



Bac pro métiers de l'électricité et de ses environnements connectés

- BTS Assistance technique d'ingénieur
- BTS Conception et réalisation de systèmes automatiques
- BTS Contrôle industriel et régulation automatique
- BTS Électrotechnique
- BTS Fluides, énergies, domotique option A génie climatique et fluide
- BTS Fluides, énergies, domotique option B froid et conditionnement d'air
- BTS Fluides, énergies, domotique option C domotique et bâtiments communicants
- BTS Maintenance des systèmes option A systèmes de production
- BTS Maintenance des systèmes option C systèmes éoliens

Restauration

Restaurant scolaire au tarif crous
Maison des lycéens
Cafétéria

Transport

Navettes Gare / Lycée
Gare routière très proche
Parking 2 roues à l'intérieur du lycée

Hébergement

Externat pour les étudiants
Logements sociaux avec Saumur Habitat

Accès Handicapés

Accessibilité du lieu, conforme aux personnes en situation de handicap.
Un référent GRETA-CFA 49 est dédié à l'accompagnement de toute personne en situation de handicap, n'hésitez pas à nous contacter au 02 41 24 11 11.

Les chiffres de 2025

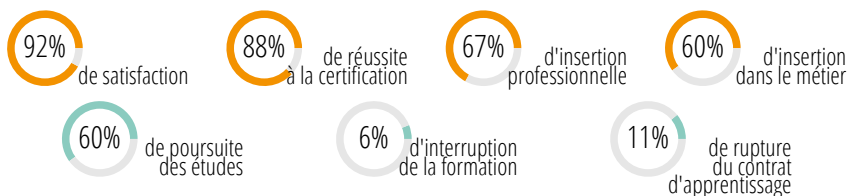



Bac pro métiers de l'électricité et de ses environnements connectés

Lieu de la formation

GRETA-CFA 49
Site de Segré - Lycée B. Pascal
2 rue du Lycée
49502 SEGRE

Contact

M. Gaël CHEVRE
Directeur délégué aux formations
Tél. 02 41 92 18 11
ce.0490782j@ac-nantes.fr

Durée *

- maximum en centre : 1350 h.
- hebdomadaire : 35 h.
2 ans

Dates

- du 02/09/2024 au 02/07/2026
- du 01/09/2025 au 02/07/2027
- du 01/09/2026 au 07/07/2028

Public

Jeune 16-29 ans
Jeunes âgés de 16 à 29 ans révolus, titulaires d'un diplôme validé de niveau 3. Désireux d'acquérir une qualification de technicien en électrotechnique :

- Installation et maintenance électrique Habitat-tertiaire
- Installation et maintenance électrique Industriel

Conditions d'inscription

Dossier de pré-inscription et promesse d'embauche visés par l'établissement d'accueil.
Inscription définitive après accord de prise en charge financière auprès du GRETA-CFA 49.

Recrutement

- Étude sur dossier
- Positionnement (tests de capacité et acquis des stagiaires)
- Entretien individuel

Pré-requis

Certification de niveau 3 en électricité ou autre domaine technique, ou expérience professionnelle avérée.
Maîtrise des notions mathématiques de base.

Prix *

- forfaitaire : 8829.00 € HT

* Durée et prix affichés à titre informatif.
Chaque parcours de formation est ajusté au profil et à l'expérience du candidat et à la réglementation en vigueur.

Objectifs

À l'issue de la formation, l'apprenant sera capable de :

- Analyser les conditions de l'opération et son contexte,
- Définir une installation à l'aide de solutions préétablies,
- Exploiter les outils numériques dans le contexte professionnel,
- Réaliser une installation de manière éco-responsable,
- Contrôler les grandeurs caractéristiques de l'installation,
- Régler, paramétrer les matériels de l'installation,
- Valider le fonctionnement de l'installation,
- Diagnostiquer un dysfonctionnement
- Remplacer un matériel électrique
- Communiquer entre professionnels et avec les clients

Contenu

- Analyse / exploitation des données techniques
- Réalisation d'ouvrages électriques
- Mise en service / maintenance des ouvrages industriels
- Réglage paramétrage, contrôle et modifications d'équipements électrique industriels
- Relation clientèle / entreprise
- Économie / gestion
- Prévention Santé Environnement
- Domaines généraux.

Certification obtenue

Bac pro métiers de l'électricité et de ses environnements connectés

Code : RNCP38878
Certificateur : Ministère de l'Éducation nationale



Niveau de sortie

Niveau 4 (Bac)

Validations

À l'issue de la formation, l'apprenant recevra :

- Un certificat de réalisation
- Une attestation des compétences acquises
- Une évaluation de la satisfaction

Bac pro métiers de l'électricité et de ses environnements connectés

- BC 1 : Préparation des opérations à réaliser
- BC 2 : Réalisation et mise en service d'une installation
- BC 3 : Maintenance d'une installation
- BC 4 : Economie & Gestion
- BC 5 : Prévention Santé Environnement
- BC 6 à 11 : Matières d'Enseignement Général

Chaque bloc est certifié, il donne lieu à une évaluation et une validation.

L'obtention de l'ensemble de ces blocs permet d'obtenir la totalité du Bac pro métiers de l'électricité et de ses environnements connectés (MELEC).

L'accès est aussi possible par la Validation des Acquis de l'Expérience (VAE).



Bac pro métiers de l'électricité et de ses environnements connectés

Le coût de la formation est pris en charge par l'OPCO de l'entreprise d'accueil.

Financement

Contrat d'apprentissage



Référents

Apprentis

M. Frédéric GRIMAL

Développeur de l'apprentissage

Tél. 02 52 75 07 16

gretacfa49-apprentissage@ac-nantes.fr

Handicap

Mme Alexandra DELAUNAY

Référente

Tél. 02 52 75 07 17

greta-cfa.49@ac-nantes.fr

Méthodes et outils

Un cadre de formation professionnel et sécurisé

-Atelier de travaux pratiques équipé selon les exigences du métier visé. Vous y trouverez l'outillage adapté, ainsi que les équipements de protection individuelle et collective, pour évoluer dans un environnement sécurisé et professionnel, proche des conditions réelles de travail.

Une formation personnalisée et interactive

La formation est organisée en modules, et s'adapte au rythme de chacun. Vous bénéficiez d'une documentation technique, réglementaire et normative. Les cours prennent la forme d'exposés interactifs, de discussions autour d'expériences vécues, et d'un apport de contenus visuels (diaporamas, vidéos, supports numériques) pour faciliter la compréhension.

Chaque notion étudiée est mise en application concrètement dans des situations pratiques. Chaque stagiaire réalise ses propres manipulations, encadré par un formateur.

Des évaluations régulières pour valider vos acquis

Tout au long du stage, vos connaissances sont contrôlées, en théorie comme en pratique. Ces évaluations continues (CCF) permettent de mesurer votre progression, de consolider vos compétences, et de vous préparer efficacement à l'exercice du métier.

Et après

Débouchés :

Secteurs d'activités du bâtiment (résidentiel, tertiaire, industriel), de l'industrie, de l'agriculture, des services et des infrastructures.

Métiers visés : électricien, électrotechnicien, artisan électricien, installateur électricien, installateur domotique, technicien câbleur réseau informatique, technicien fibre optique (réseau, cuivre), monteur électricien, tableautier, intégrateur électricien, technicien de maintenance, technicien de dépannage

Poursuite d'études :

À l'issue du Bac Pro MELEC, les connaissances techniques et technologiques en terme d'installations électriques permettent de se spécialiser en préparant l'un des BTS suivants :

- BTS Électrotechnique
- BTS Fluides, Énergies, Domotique (BTS FED)
- BTS Maintenance des systèmes (BTS MS)
- BTS Assistance technique d'ingénieurs (BTS ATI)

Informations complémentaires

Modalités d'alternance

2 semaines en centre

2 semaines en entreprise

Compléments

Sous réserve de la validation du dossier par l'établissement scolaire où se déroule la formation

Accessibilité du lieu conforme aux personnes en situation de handicap.

Un référent GRETA-CFA 49 est dédié à l'accompagnement de toute personne en situation de handicap

DÉBOUCHÉS :

- ascensoriste
- chef de chantier en installations électriques
- électricien installateur
- électromécanicien

POURSUITES D'ÉTUDES :

- Technicien (ne) de maintenance des ascenseurs



Bac pro métiers de l'électricité et de ses environnements connectés

Le bac pro a pour premier objectif l'insertion professionnelle mais, avec un très bon dossier ou une mention à l'examen, une poursuite d'études est envisageable en BTS. Une spécialisation est possible en MC ou FCIL.

- Technicien (ne) de réparation des ascenseurs
- MC Technicien(ne) ascensoriste (service et modernisation)
- MC Technicien(ne) en réseaux électriques
- BTS Assistance technique d'ingénieur
- BTS Conception et réalisation de systèmes automatiques
- BTS Contrôle industriel et régulation automatique
- BTS Électrotechnique
- BTS Fluides, énergies, domotique option A génie climatique et fluide
- BTS Fluides, énergies, domotique option B froid et conditionnement d'air
- BTS Fluides, énergies, domotique option C domotique et bâtiments communicants
- BTS Maintenance des systèmes option A systèmes de production
- BTS Maintenance des systèmes option C systèmes éoliens

Transport

AnjouBus (arrêt : Halte Routière)
Ligne 1 Angers / Segré / Chateaubriant
Ligne 1B St Martin du Bois / Segré
Ligne 10 Angers / Segré / Pouancé / Rennes

Accès Handicapés

Accessibilité du lieu, conforme aux personnes en situation de handicap.

Un référent GRETA-CFA 49 est dédié à l'accompagnement de toute personne en situation de handicap, n'hésitez pas à nous contacter au 02 41 24 11 11.

Les chiffres de 2025 *



* Taux constatés pour l'ensemble du GRETA-CFA



CAP menuisier aluminium-verre

Lieu de la formation

GRETA-CFA 49
Site d'Angers - Lycée H. Dunant
15 rue de Haarlem
49017 ANGERS

Contact

Service Commercial
Tél. 02 41 24 11 11
greta-cfa.49@ac-nantes.fr

Durée *

- maximum en centre : 800 h.
- maximum en entreprise : 245 h.
Modulable selon les acquis des stagiaires.

Informations collectives

- le 09/06/2026 de 09:30 à 11:30
- le 03/09/2026 de 14:00 à 16:00
Pour plus d'informations,
merci de nous contacter...

Dates

- du 07/11/2024 au 05/06/2026
- du 03/11/2025 au 11/06/2027
- du 01/09/2026 au 07/07/2028

Public

Jeune 16-29 ans

Conditions d'inscription

Admission sur dossier et entretien individuel
Motivation, être sorti de formation initiale depuis
au moins 6 mois et niveau en langue française DELF
A2 au minimum.

Pour les demandeurs d'emploi : jeunes ou adultes,
avoir validé un projet professionnel, tout niveau.

Recrutement

participation à une information collective ou
individuelle, lettre de motivation, CV actualisé, test
de pré-requis et entretien pour sélection et
élaboration du parcours de formation.

Pré-requis

Savoir lire, répondre à des questions simples,
produire un texte court en langue française, notions
de base en mathématiques (problèmes simples,
conversions, proportion), vision 3 D.
Possibilité de dispense d'enseignement général
pour les détenteurs d'un diplôme Éducation
Nationale de Niveau 3.

* *Durée et prix affichés à titre informatif.
Chaque parcours de formation est ajusté au profil et à l'expérience du candidat
et à la réglementation en vigueur.*

Objectifs

À l'issue de la formation, l'apprenant est capable de :

- EN ATELIER :
- réaliser des travaux de découpe, d'usinage, de façonnage et d'assemblage.
- SUR LE CHANTIER :
- manutentionner et stocker.
 - mettre en œuvre de nouveaux ouvrages.
 - réparer, maintenir et améliorer des ouvrages existants.
 - travailler dans le respect des règles de sécurité.

Il exerce ses compétences dans le secteur du second-œuvre dans le domaine de la construction pour des travaux neufs, de rénovation, de réhabilitation, de maintenance et de réparation. Il contribue également dans la mise en valeur esthétique des ouvrages dans le respect des exigences réglementaires (énergétiques, environnementales et sécuritaires) dans tout type d'entreprise.

Contenu

UP1 : analyse d'une situation professionnelle
UP2 : fabrication d'un ouvrage simple
UP3 : pose, installation et maintenance d'un ouvrage
Compétences générales ; formations SST, habilitations électriques BS, travail en hauteur
Modules complémentaires favorisant l'employabilité

Certification obtenue

CAP menuisier aluminium-verre

Code : RNCP37893
Certificateur : Ministère de l'Éducation nationale



Niveau de sortie

Niveau 3 (CAP, BEP)

Validations

Évaluations par contrôle en cours de formation (CCF).

À l'issue de la formation, l'apprenant recevra :

- Un certificat de réalisation
- Une attestation des compétences acquises
- Une évaluation de la satisfaction

BC01 - Analyse d'une situation professionnelle.

BC02 - Fabrication d'un ouvrage simple.

BC03 - Pose, installation et maintenance d'un ouvrage.

Blocs d'enseignement général : français, histoire-géographie, enseignement moral et civique, mathématiques, sciences physiques et chimiques, anglais, EPS.

Chaque bloc est certifié, il donne lieu à une évaluation et une validation.

L'obtention de l'ensemble de ces blocs permet d'obtenir la totalité du diplôme.

L'accès est aussi possible par la Validation des Acquis de l'Expérience (VAE).

Méthodes et outils

- Formation et suivi individualisé
- Alternance apports théoriques et pratiques



CAP menuisier aluminium-verre

Prix *

- horaire : 17.00 € HT
- forfaitaire : 6224.00 € HT
chaque parcours de formation est ajusté au profil et à l'expérience du candidat et aux financements dont il peut bénéficier.

Financement

Contrat d'apprentissage



Référent

Handicap

Mme Alexandra DELAUNAY

Référente

Tél. 02 52 75 07 17

greta-cfa.49@ac-nantes.fr

- un atelier fabrication et pose de menuiserie sur tous supports 260m2
- une salle de cours banalisée

Et après

Secteurs d'activités : Bâtiment

Type d'emplois accessibles :

coupeur, façonnier, monteur techniverrier, poseur, menuisier métallique, menuisier métallique aluminium, menuisier P.V.C, fenestrier, façadier, vérandaliste.

Poursuite d'études :

Possibilité de préparer un BAC PRO MAV ou autres titres et certifications de niveau 4

Informations complémentaires

lieux de formation :

collège Jean Rostand - Trélazé

lycée Henri Dunant - Angers

GRETA-CFA 49, site de Létanduère

les locaux sont tous accessibles aux personnes à mobilité réduite.

Un référent GRETA-CFA 49 est dédié à l'accompagnement de toute personne en situation de handicap / service dédié à l'accompagnement des apprenants.

transport : réseau de bus IRIGO

restauration : accès au service de restauration du collège Jean Rostand ou au lycée Henri Dunant hors périodes de vacances scolaires.

Accès Handicapés

Accessibilité du lieu, conforme aux personnes en situation de handicap.

Un référent GRETA-CFA 49 est dédié à l'accompagnement de toute personne en situation de handicap, n'hésitez pas à nous contacter au 02 41 24 11 11.

Les chiffres de 2025

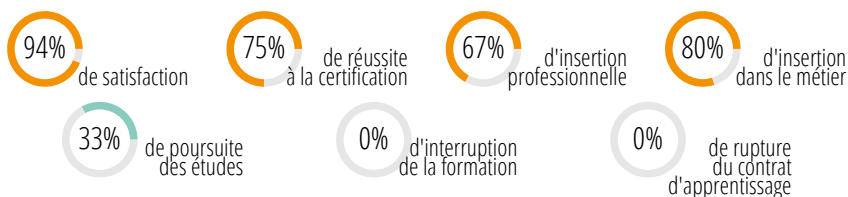

* Durée et prix affichés à titre informatif.
Chaque parcours de formation est ajusté au profil et à l'expérience du candidat et à la réglementation en vigueur.



Titre professionnel électricien d'équipement du bâtiment

Lieu de la formation

GRETA-CFA 49
Site d'Angers - Lycée J. Moulin
1 place Jean Moulin
49017 ANGERS

Contact

Service Commercial
Tél. 02 41 24 11 11
greta-cfa.49@ac-nantes.fr

Durée *

- maximum en centre : 700 h.
- maximum en entreprise : 210 h.
- hebdomadaire : 35 h.
La durée hebdomadaire varie de 21 heures à 35 heures suivant positionnement

Dates

- du 20/11/2025 au 12/06/2026
- du 16/11/2026 au 18/06/2027

Publics

Jeune 16-29 ans, Particulier, individuel, Demandeur d'emploi

Conditions d'inscription

Savoir lire, répondre à des questions simples, produire un texte court en langue française, notions de base en mathématiques (problèmes simples, conversions, proportion), vision 3 D.

Recrutement

Participation à une information collective ou individuelle, lettre de motivation, CV actualisé, tests de pré-requis et entretien pour sélection et élaboration du parcours de formation

Niveau d'entrée

Fin de scolarité obligatoire (niveau V bis) sortie fin de 3e

Pré-requis

Savoir lire, répondre à des questions simples, produire un texte court en langue française, notions de base en mathématiques (problèmes simples, conversions, proportion), vision 3D.

Prix *

- forfaitaire : 7200.00 € HT

* Durée et prix affichés à titre informatif.
Chaque parcours de formation est ajusté au profil et à l'expérience du candidat et à la réglementation en vigueur.

Objectifs

À l'issue de la formation, l'apprenant est capable de :

- installer des réseaux d'énergie en basse tension et des équipements courant forts
- installer des réseaux de communication et des équipements courant faible
- mettre en sécurité
- rénover ou faire des extensions

Contenu

Installation des réseaux d'énergie et des équipements courants forts dans les bâtiments.
Installation des réseaux de communication, les équipements courants faibles et solutions d'efficacité énergétique dans les bâtiments.

Modules complémentaires : formation SST, habilitation électrique, accompagnement vers l'emploi, bureautique, mathématiques.

Certification obtenue

Titre professionnel électricien d'équipement du bâtiment

Code : RNCP37442
Certificateur : Ministère du travail et des solidarités



Niveau de sortie

Niveau 3 (CAP, BEP)

Validations

À l'issue de la formation, l'apprenant recevra :

- Un certificat de réalisation
- Une attestation des compétences acquises
- Une évaluation de la satisfaction

Titre Professionnel électricien d'équipement du Bâtiment

CCP1 – Installer les réseaux d'énergie et les équipements courants forts dans les bâtiments.

CCP2 – Installer les réseaux de communication, les équipements courants faibles et solutions d'efficacité énergétique dans les bâtiments.

Chaque bloc est certifié, il donne lieu à une évaluation et une validation. L'obtention de l'ensemble de ces blocs permet d'obtenir la totalité du Titre Professionnel.

L'accès est aussi possible par la Validation des Acquis de l'Expérience (VAE).

Modalités d'évaluation

Evaluations en cours de formation (ECF).

Examen final : dossier professionnel à remettre + Questionnaire QCM professionnel + Mise(s) en situation professionnelle(s) + Entretien (s) avec un jury de professionnels.

Méthodes et outils

Salle et matériels spécialisés

Atelier de travaux pratiques avec équipements adaptés à l'activité professionnelle, outillage, équipements de protection individuelle et collective.



Titre professionnel électricien d'équipement du bâtiment

Chaque parcours de formation est ajusté au profil et à l'expérience du candidat et aux financements dont il peut bénéficier

Financement

Contrat d'apprentissage



Référent

Handicap

Mme Alexandra DELAUNAY

Référente

Tél. 02 52 75 07 17

greta-cfa.49@ac-nantes.fr

Et après

Secteurs d'activités :

- bâtiments d'habitation : maison individuelle et immeuble collectif d'habitation ;
- bâtiments autres : bâtiments à usage tertiaire (commerces, bureaux, santé, enseignement, infrastructures collectives destinées aux sports, aux loisirs, cafés/hôtels/restaurants, et établissements destinés à recevoir du public), bâtiments à usage artisanal, bâtiments à usage industriel (en excluant le contrôle commande industriel)

Les entreprises qui emploient des électriciens d'équipement peuvent être :

- les entreprises générales d'électricité ; spécialisées en installation électrique ;
- les agences de travail intérimaire ;
- les services travaux et entretien de collectivités tels que les hôpitaux, hôtels, grandes surfaces, écoles, municipalités.

Type d'emplois accessibles :

- électricien ; électricien bâtiment ; monteur électricien ; installateur électricien ; tableautiste en électricité.

Poursuite d'études : le titre professionnel débouche sur l'emploi mais on peut envisager de préparer un diplôme ou titre de niveau 4.

Informations complémentaires

Service dédié à l'accompagnement des apprenants.

Transport : Tramway Ligne A, réseau de bus Irigo (arrêt Jean Moulin).

Restauration : accès au service de restauration du lycée le Lundi, Mardi, Mercredi, Jeudi et Vendredi hors périodes de vacances scolaires.

Accès Handicapés

Accessibilité du lieu, conforme aux personnes en situation de handicap.

Un référent GRETA-CFA 49 est dédié à l'accompagnement de toute personne en situation de handicap, n'hésitez pas à nous contacter au 02 41 24 11 11.

Les chiffres de 2025

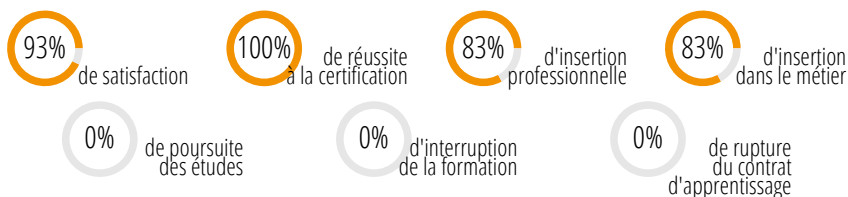



Lieu de la formation

GRETA-CFA 49
Site d'Angers - Lycée J. Moulin
1 place Jean Moulin
49017 ANGERS

Contact

Mme Laurie SEGUIN
Tél. 02 41 96 63 60
ufa@lycee-moulin.net

Durée *

- maximum en centre : 1350 h.

Dates

- du 02/09/2024 au 07/07/2026
- du 01/09/2025 au 02/07/2027
- du 01/09/2026 au 07/07/2028

Public

Jeune 16-29 ans

Conditions d'inscription

Apprentissage : être âgé de 16 à 29 ans

Recrutement

Admission sur dossier et après un entretien individuel
inscription sur parcours sup obligatoire

Niveau d'entrée

Niveau 4 (Bac)

Pré-requis

Titulaire BAC STI2D ou BAC PRO du domaine
Titulaire BAC GENERAL Spécialité Mathématiques
ou Spécialité Physique-Chimie

Prix *

- forfaitaire : 7834.00 € HT

Financement

Contrat d'apprentissage



Référents

* Durée et prix affichés à titre informatif.
Chaque parcours de formation est ajusté au profil et à l'expérience du candidat
et à la réglementation en vigueur.

Objectifs

A l'issue de sa formation, le titulaire du BTS bâtiment sera capable de :

- participer aux études techniques : ouvrage / offres de prix / choix de la main d'œuvre-des matériaux-des matériels
- élaborer solutions d'exécution / méthodes / modes opératoires
- établir planning travaux/crédit d'heures / courbe de main d'œuvre
- commander/réceptionner matériaux-matériels
- coordonner/contrôler travaux des sous-traitants-des corps d'état
- faire respecter règles d'hygiène / sécurité / conditions de travail
- animer les réunions de chantier

Contenu

- Résistance des matériaux (calculs)
- Béton armé / construction
- Organisation du travail
- Projet
- Topographie
- Laboratoire
- Gestion/compta
- Domaines généraux

Certification obtenue

BTS bâtiment

Code : RNCP39801

Certificateur : Ministère de l'éducation nationale, Ministère de l'intérieur



Niveau de sortie

Niveau 5 (Bac + 2)

Validations

À l'issue de la formation, l'apprenant recevra :

- Un certificat de réalisation
- Une attestation des compétences acquises
- Une évaluation de la satisfaction

BTS bâtiment

- Bloc de compétences 1 - Dimensionnement et vérification d'ouvrages
- Bloc de compétences 2 - Conception d'ouvrages du bâtiment
- Bloc de compétences 3 - Implantation - Essais
- Bloc de compétences 4 - Étude économique et préparation de chantier
- Bloc de compétences 5 - Suivi de chantier
- Bloc de compétences générales (mathématiques - sciences physiques,...)

Chaque bloc est certifié, il donne lieu à une évaluation et une validation.

L'obtention de l'ensemble de ces blocs permet d'obtenir la totalité du BTS bâtiment. L'accès est aussi possible par la Validation des Acquis de l'Expérience (VAE).

Contrôle en cours de formation (CCF) en centre et en entreprise
Épreuves ponctuelles écrites / orales



Apprentis

Mme Catherine OLIVIER-MAILLET

Conseiller Technique de l'Apprentissage

Tél. 02 52 75 07 15

gretacfa49-apprentissage@ac-nantes.fr

Handicap

Mme Alexandra DELAUNAY

Référente

Tél. 02 52 75 07 17

greta-cfa.49@ac-nantes.fr

Méthodes et outils

- alternance centre entreprise favorisant la mise en situation réelle
- suivi individualisé
- apprentissage professionnel sur les plateaux techniques du lycée Jean Moulin à Angers

Et après

Poursuite d'études :

Le BTS est un diplôme conçu pour une insertion professionnelle. Cependant avec un bon dossier ou une mention à l'examen, il est possible de poursuivre en licence professionnelle dans les secteurs du génie civil et de la construction, en classe préparatoire ATS pour entrer dans une école d'ingénieur ou en école spécialisée.

- Licence pro mention métiers du BTP : bâtiment et construction
- Licence pro mention métiers du BTP : génie civil et construction
- Licence pro mention métiers du BTP : performance énergétique et environnementale des bâtiments
- Licence pro mention métiers du BTP : travaux publics

Débouchés :

- assistant en architecture
- chef de chantier
- conducteur de travaux
- dessinateur-projeteur

Informations complémentaires

<https://www.greta-cfa-paysdelaloire.fr/nos-centres-de-formation/greta-cfa-49/>

Accessibilité du lieu conforme aux personnes en situation de handicap.

Un référent GRETA-CFA 49 est dédié à l'accompagnement de toute personne en situation de handicap

Accès Handicapés

Accessibilité du lieu, conforme aux personnes en situation de handicap.

Un référent GRETA-CFA 49 est dédié à l'accompagnement de toute personne en situation de handicap, n'hésitez pas à nous contacter au 02 41 24 11 11.

Les chiffres de 2025 *



* Taux constatés pour l'ensemble du GRETA-CFA



Lieu de la formation

GRETA-CFA 49

Site d'Angers - Lycée J. Moulin

1 place Jean Moulin

49017 ANGERS

Contact

Mme Laurie SEGUIN

Tél. 02 41 96 63 60

ufa@lycee-moulin.net

Durée *

- maximum en centre : 1350 h.

Dates

- du 02/09/2024 au 07/07/2026

- du 01/09/2025 au 02/07/2027

- du 01/09/2026 au 07/07/2028

Public

Jeune 16-29 ans

Conditions d'inscription

Apprentissage : être âgé de 16 à 29 ans

Recrutement

inscription sur parcours sup obligatoire
entretien et positionnement

Niveau d'entrée

Niveau 4 (Bac)

Pré-requis

Nous consulter pour étude de votre dossier.

- Bac STI2D

- Bac S ou Bac Pro dans le secteur

Prix *

- forfaitaire : 9463.00 € HT

Financement

Contrat d'apprentissage



Référents

* Durée et prix affichés à titre informatif.
Chaque parcours de formation est ajusté au profil et à l'expérience du candidat
et à la réglementation en vigueur.

Objectifs

À l'issue de la formation, le titulaire du diplôme sera capable de :

- Maîtriser les techniques en usage dans les travaux publics, et être capable de suivre leurs évolutions.
- Participer à la conception des produits (dessin et calculs), à l'organisation et à la gestion des productions et des chantiers.
- Assurer l'interface entre le chantier, les clients, les fournisseurs et la hiérarchie de l'entreprise.
- Exercer la fonction de cadre (gestion d'équipe, responsabilités, prises de décisions).
- Encadrer la réalisation des travaux, gérer les risques, analyser la gestion du planning et du budget du chantier.
- Analyser et contrôler les ouvrages.

Contenu

- Management de projet.
- Conception d'un ouvrage.
- Étude et préparation de chantier, encadrement.
- Implantation et contrôle des travaux.
- Domaines généraux : culture générale et expression, anglais, mathématiques, physique-chimie.

Certification obtenue

BTS travaux publics

Code : RNCP37199

Certificateur : Ministère de l'éducation nationale, Ministère de l'éducation nationale, Ministère de l'intérieur



Niveau de sortie

Niveau 5 (Bac + 2)

Validations

À l'issue de la formation, l'apprenant recevra :

- Un certificat de réalisation
- Une attestation des compétences acquises
- Une évaluation de la satisfaction

- Bloc de compétences 1 - Management de projet
- Bloc de compétences 2 - Conception d'un ouvrage
- Bloc de compétences 3 - Préparation de chantier
- Bloc de compétences 4 - Implantation et contrôle des travaux
- Bloc de compétences générales (mathématiques - sciences physiques appliquées...)

Chaque bloc est certifié, il donne lieu à une évaluation et une validation.

L'obtention de l'ensemble de ces blocs permet d'obtenir la totalité du BTS travaux publics.

L'accès est aussi possible par la Validation des Acquis de l'Expérience (VAE).

Méthodes et outils

alternance centre entreprise favorisant la mise en situation réelle

- suivi individualisé
- apprentissage professionnel sur les plateaux techniques du lycée Jean Moulin à Angers

Et après

Poursuite d'études :



BTS travaux publics

Apprentis

Mme Catherine OLIVIER-MAILLET

Conseiller Technique de l'Apprentissage

Tél. 02 52 75 07 15

gretacfa49-apprentissage@ac-nantes.fr

Handicap

Mme Alexandra DELAUNAY

Référente

Tél. 02 52 75 07 17

greta-cfa.49@ac-nantes.fr

Le BTS est un diplôme conçu pour une insertion professionnelle. Cependant avec un bon dossier ou une mention à l'examen, il est possible de poursuivre en licence professionnelle du même domaine ou en école d'ingénieur après une classe préparatoire

- Licence pro mention métiers du BTP : travaux publics
- Diplôme d'ingénieur de l'École spéciale des travaux publics du bâtiment et de l'industrie spécialité travaux publics

- Diplôme d'ingénieur de l'Institut national des sciences appliquées de Lyon spécialité génie civil et urbanisme
- Diplôme d'ingénieur de l'Institut national des sciences appliquées de Rennes spécialité génie civil et urbain
- Diplôme d'ingénieur de l'Institut national des sciences appliquées de Strasbourg spécialité génie civil
- Diplôme d'ingénieur de l'Institut national des sciences appliquées de Toulouse spécialité génie civil

Débouchés :

- chef de chantier
- chef d'équipe - dessinateur-projeteur

Informations complémentaires

<https://www.greta-cfa-paysdelaloire.fr/nos-centres-de-formation/greta-cfa-49/>

Accessibilité du lieu conforme aux personnes en situation de handicap.

Un référent GRETA-CFA 49 est dédié à l'accompagnement de toute personne en situation de handicap

Accès Handicapés

Accessibilité du lieu, conforme aux personnes en situation de handicap.

Un référent GRETA-CFA 49 est dédié à l'accompagnement de toute personne en situation de handicap, n'hésitez pas à nous contacter au 02 41 24 11 11.

Les chiffres de 2025

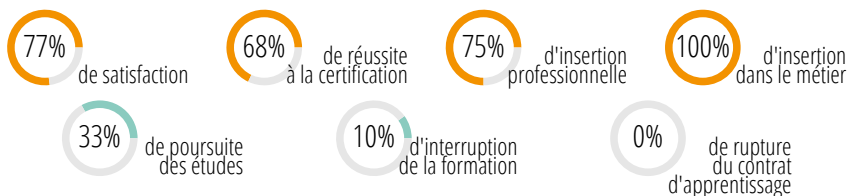



CAP monteur en installations thermiques

Lieu de la formation

GRETA-CFA 49
Site d'Avrillé - Collège C. Jannequin
1 avenue Georges Pompidou
49240 AVRILLE

Contact

Service Commercial
Tél. 02 41 24 11 11
greta-cfa.49@ac-nantes.fr

Durée *

- maximum en centre : 400 h.

Date

- du 05/10/2026 au 19/05/2027

Publics

Jeune 16-29 ans, Particulier, individuel, Demandeur d'emploi

Pré-requis

- Aptitudes physiques au métier de monteur en installations thermiques
- Pour dispense d'enseignement général : Diplôme Education Nationale de niveau V

Prix *

- forfaitaire : 6620.00 € HT

Financement

Contrat d'apprentissage



Objectifs

Accéder à une qualification professionnelle reconnue qui permet de réaliser des installations sanitaires et thermiques seul ou en équipe

Obtenir le CAP Monteur en Installations Thermiques

A l'issue de la formation le stagiaire devrait être capable de :

- Mettre en œuvre les équipements de production et d'émission de chaleur.
- Installer les réseaux hydrauliques et électriques
- Assurer les mises en service des installations de petite puissance
- Organiser son poste de travail en toute sécurité
- Rendre compte et échanger avec les différents intervenants
- Appliquer et effectuer une procédure de maintenance préventive et corrective

Contenu

BLOC DE COMPETENCES 1 : ETUDE ET PREPARATION D'UNE INTERVENTION

Compléter et transmettre des documents

Décoder un dossier technique d'installation thermique

Choisir les matériels et outillages nécessaires à la réalisation de son intervention

□

BLOC DE COMPETENCES 2 : REALISATION D'UN OUVRAGE COURANT

Déterminer et quantifier les fournitures nécessaires à la réalisation

Repérer et quantifier les fournitures nécessaires à son intervention

Organiser son intervention et son poste de travail

Sécuriser son intervention : repérage des dangers et application des mesures de prévention

Réceptionner les approvisionnements : contrôle de la conformité et stockage en sécurité

Équiper les appareils en respectant les procédures de montage

Implanter l'installation thermique

Situer l'installation dans son environnement et identifier la nature des parois

Repérer les interactions avec les autres corps d'état

Tracer l'implantation des équipements et réseaux

Installer les supports et les appareils

Assembler et raccorder des réseaux

Contrôler le travail réalisé : procédure d'auto-contrôle et vérification de conformité

□

□ BLOC DE COMPETENCES 3 : RÉALISATION DE TRAVAUX SPÉCIFIQUES

Échanger et rendre compte oralement d'une situation professionnelle

□

Réaliser une mise en service en respectant les procédures

Vérifier la fonctionnalité de l'installation

Détecter les dysfonctionnements et les défauts d'étanchéité

Appliquer et effectuer une procédure de maintenance préventive

Appliquer et effectuer une procédure de maintenance corrective □

MODULES TRANSVERSAUX

Module : Prévention Santé Environnement

Module : Sauveteur Secouriste du Travail (SST)

Module : Principes de prévention des risques liés à l'activité (PRAP)

Module : Montage/Utilisation/Démontage des échafaudages fixes et roulants

Module Electricité : Habilitation Electrique BS

Module « éco-chantier » : gestion des déchets, pratiques personnelles et professionnelles quotidiennes

* Durée et prix affichés à titre informatif.
Chaque parcours de formation est ajusté au profil et à l'expérience du candidat et à la réglementation en vigueur.



CAP monteur en installations thermiques

Module Développement Durable : Exercer son métier en tenant compte des nouvelles réglementations thermiques

□

MODULES DE SPECIALISATION « ENERGIES RENOUVELABLES »

INSTALLATION D'UN CESI (Chauffe-Eau Solaire Individuel)

INSTALLATION D'UN SSC (Système Solaire Combiné)

LES CHAUDIERES BOIS ENERGIE

INSTALLATION d'une PAC (Pompe à chaleur) air/eau

Module : Langue vivante étrangère (anglais pour les personnes non-dispensées)

Certification obtenue

CAP monteur en installations thermiques

Code : RNCP38306

Certificateur : Ministère de l'éducation nationale



Niveau de sortie

Niveau 3 (CAP, BEP)

Validations

À l'issue de la formation, l'apprenant recevra :

- Un certificat de réalisation
- Une attestation des compétences acquises
- Une évaluation de la satisfaction
- Attestation de capacité

- Tout ou partie du CAP Monteur en Installations Thermiques :

Unité professionnelle 1 + Unité professionnelle 2 + Unité professionnelle 3 + Unité enseignement général

Contrôle en cours de formation (CCF) en centre et en entreprise – Epreuves ponctuelles écrites / orales

Méthodes et outils

Plateau technique du collège Clément Janequin à Avrillé

Et après

Secteurs d'activités : Bâtiment, équipement

Type d'emplois accessibles : Installateur thermique, chauffagiste, monteur en équipement thermique

Poursuite d'études :

Possibilité de préparer un BAC PRO ICCER, MEE ou autres titres et certifications de niveau 4

Exemple(s) de formation(s) :

- Bac pro Installateur en chauffage, climatisation et énergies renouvelables
- Bac pro maintenance et efficacité énergétique

Informations complémentaires



CAP monteur en installations thermiques

Restauration

Accès au service de restauration scolaire hors périodes de vacances scolaires.

Transport

Le collège est accessible par le tram A (arrêts bois du roy ou acacias) ou par le bus (lignes 7 et 3 – arrêts Delaune ou Beurrière).

Accès Handicapés

conforme aux personnes en situation de handicap. Un référent GRETA-CFA 49 est dédié à l'accompagnement de toute personne en situation de handicap, n'hésitez pas à nous contacter au 02 41 24 11 11.

Les chiffres de 2025 *



* Taux constatés pour l'ensemble du GRETA-CFA



BTS développement et réalisation bois

Lieu de la formation

GRETA-CFA 49
Site de Cholet - Lycée F. Renaudeau
11 rue de la Tuilerie
49300 CHOLET

Contact

Mme Pierrette LEROUËIL
Coordonnatrice
Tél. 02 41 49 21 81
contact@ufa-renaudreau.fr

Durée *

- maximum en centre : 1350 h.

Dates

- du 02/09/2024 au 07/07/2026
- du 01/09/2025 au 02/07/2027
- du 01/09/2026 au 07/07/2028

Public

Jeune 16-29 ans

Conditions d'inscription

Apprentissage : être âgé de 16 à 29 ans

Recrutement

Inscription sur Parcoursup
Participation à une réunion d'information collective
Constitution du dossier de candidature, tests

Pré-requis

Niveau IV (BAC STI 2D de préférence - BAC S - BAC
Professionnel du secteur du Bois ou diplôme de
l'enseignement supérieur)

Prix *

- forfaitaire : 9576.00 € HT

Financement

Contrat d'apprentissage



Référent

Objectifs

À l'issue de sa formation, le titulaire du Brevet de Technicien Supérieur développement et réalisation bois est capable de :

- Participer au développement ou à l'amélioration de produits
- Vérifier la dimension technico-économique du produit et des process
- Réaliser le dossier d'industrialisation
- Maîtriser les outils de gestion de production
- Organiser et gérer la production et son environnement
- Assurer un suivi des produits
- Manager une équipe de production
- Assurer la veille technologique

Contenu

Domaines technologiques et professionnels

- Technologie
- Étude d'industrialisation
- Commande numérique
- Cotation fonctionnelle
- Informatique industrielle
- Gestion de production
- Organisation de la production
- Qualité et métrologie
- Hygiène Sécurité et Environnement
- Mécanique et machines-outils
- Management

Domaines généraux

Certification obtenue

BTS développement et réalisation bois

Code : RNCP38882

Certificateur : Ministère de l'éducation nationale, Ministère de l'éducation nationale, Ministère de l'intérieur



Niveau de sortie

Niveau 5 (Bac + 2)

Validations

À l'issue de la formation, l'apprenant recevra :

- Un certificat de réalisation
- Une attestation des compétences acquises
- Une évaluation de la satisfaction

BTS développement et réalisation bois

- Bloc de compétences 1 - Conception et développement de produit CAO
- Bloc de compétences 2 - Elaboration des processus
- Bloc de compétences 3 - Validation d'une phase du processus
- Bloc de compétences 4 - Réalisation de tout ou partie du processus
- Bloc de compétences 5 - Etude de cas en milieu industriel
- Bloc de compétences générales (mathématiques - sciences physiques,...)

* Durée et prix affichés à titre informatif.
Chaque parcours de formation est ajusté au profil et à l'expérience du candidat
et à la réglementation en vigueur.



Handicap

Mme Alexandra DELAUNAY

Référente

Tél. 02 52 75 07 17

greta-cfa.49@ac-nantes.fr

BTS développement et réalisation bois

Chaque bloc est certifié, il donne lieu à une évaluation et une validation

L'obtention de l'ensemble de ces blocs permet d'obtenir la totalité du BTS développement et réalisation bois

L'accès est aussi possible par la Validation des Acquis de l'Expérience (VAE).

Méthodes et outils

Plateaux techniques du :

Lycée Renaudeau de Cholet

CFA CCI Eureospace de Cholet

Et après

Secteurs d'activités : ameublement, menuiserie, agencement

Type d'emplois accessibles :

assistant d'étude, chargé d'industrialisation, chef d'équipe de production, conducteur de ligne ou de centre d'usinage

Informations complémentaires

Modalités d'alternance

40 semaines en centre

54 semaines en entreprise

Compléments

<https://www.greta-cfa-paysdelaloire.fr/nos-centres-de-formation/greta-cfa-49/>

Accessibilité du lieu conforme aux personnes en situation de handicap.

Un référent GRETA-CFA 49 est dédié à l'accompagnement de toute personne en situation de handicap

DÉBOUCHÉS :

Agenceur de cuisines et salles de bain

Charpentier bois

contremaître

Responsable de scierie

Technicien de fabrication de menuiserie et mobilier

POURSUITE D'ÉTUDES :

Licence pro mention métiers du bois

Diplôme d'ingénieur de l'École nationale supérieure des technologies et industries du bois de l'université de Lorraine

Diplôme d'ingénieur de l'École supérieure du bois

Accès Handicapés

Accessibilité du lieu, conforme aux personnes en situation de handicap.

Un référent GRETA-CFA 49 est dédié à l'accompagnement de toute personne en situation de handicap, n'hésitez pas à nous contacter au 02 41 24 11 11.

Les chiffres de 2025 *



* Taux constatés pour l'ensemble du GRETA-CFA



BTS électrotechnique

Lieu de la formation

GRETA-CFA 49
Site de Cholet - Lycée F. Renaudeau
11 rue de la Tuilerie
49300 CHOLET

Contact

Mme Pierrette LEROUEIL
Coordonnatrice
Tél. 02 41 49 21 81
contact@ufa-renaudau.fr

Durée *

- maximum en centre : 1350 h.
- hebdomadaire : 35 h.
Modulable selon les acquis des stagiaires.
1890 heures en entreprise

Dates

- du 02/09/2024 au 07/07/2026
- du 01/09/2025 au 02/07/2027
- du 01/09/2026 au 07/07/2028

Public

Jeune 16-29 ans

Conditions d'inscription

Apprentissage : être âgé de 16 à 29 ans

Recrutement

dossier : inscription sur candidature

Niveau d'entrée

Niveau 4 (Bac)

Pré-requis

Bac professionnel des domaines de l'industrie, de l'électricité ou de l'électrotechnique, Bac STI2D (sciences et technologies de l'industrie et du développement durable) ou un Bac général à dominante scientifique.

Prix *

- forfaitaire : 9791.00 € HT

Financement

Contrat d'apprentissage



* Durée et prix affichés à titre informatif.
Chaque parcours de formation est ajusté au profil et à l'expérience du candidat et à la réglementation en vigueur.

Objectifs

À l'issue de sa formation, le titulaire du BTS « Électrotechnique » sera capable de :

- exercer des activités de conception et d'études, d'analyse et de diagnostic, de conduite de projet/chantier, de réalisation, de mise en service, de maintenance
- intervenir dans le cadre de travaux neufs, de rénovation, d'adaptation (extension, amélioration, optimisation, sécurisation) et de maintenance.
- maîtriser les aspects normatifs, réglementaires, de sécurité des personnes et des biens, de performance énergétique, de protection de l'environnement et du développement durable.
- intégrer dans ses activités les règles de santé et de sécurité au travail, les aspects de coûts, de compétitivité et de responsabilité sociétale d'entreprise (RSE).
- échanger avec les clients, les utilisateurs, les fournisseurs, les services de l'entreprise et les autres parties prenantes, y compris en langue anglaise.
- avoir une expertise technique lui permettant de s'adapter aux évolutions technologiques (cybersécurité, évolution démographique, maintien à domicile, etc.).

Contenu

- Étude technique et économique
- Réalisation, exécution, industrialisation
- Planification, suivi technique et maîtrise des coûts
- Animation et coordination d'équipes
- Essais, mise en service centrale
- Maintenance, service après vente
- Relation client fournisseur

Certification obtenue

BTS électrotechnique

Code : RNCP41007

Certificateur : Ministère de l'éducation nationale, Ministère de l'éducation nationale, Ministère de l'intérieur



Niveau de sortie

Niveau 5 (Bac + 2)

Validations

BTS électrotechnique

- BC01 - Concevoir une étude préliminaire
 - BC02 - Concevoir une étude détaillée du projet compétences générales (mathématiques - culture générale et expression...)
 - BC03 - Conduire un projet / un chantier
 - BC04 - Réaliser, mettre en service un projet
 - BC05 - Analyser, diagnostiquer, assurer la maintenance
- Blocs de compétences générales

Chaque bloc est certifié, il donne lieu à une évaluation et une validation.

L'obtention de l'ensemble de ces blocs permet d'obtenir la totalité du BTS électrotechnique.

L'accès est aussi possible par la Validation des Acquis de l'Expérience (VAE).

À l'issue de la formation, l'apprenant recevra :

- Un certificat de réalisation
- Une attestation des compétences acquises
- Une évaluation de la satisfaction



Référents

Région

Mme Alexandra DELAUNAY

Référente

Tél. 02 52 75 07 17

greta-cfa.49@ac-nantes.fr

Handicap

Mme Alexandra DELAUNAY

Référente

Tél. 02 52 75 07 17

greta-cfa.49@ac-nantes.fr

Méthodes et outils

- Formation individualisée et adaptée aux acquis des stagiaires
- Alternance centre-entreprise favorisant les mises en situations de travail réel
- Plateaux techniques
- Suivi individualisé mis en place en centre et en entreprise
- Laboratoires d'électronique/de sciences physiques appliquées

Et après

Secteurs d'activités :

- les équipements et le contrôle industriel
- la production et la transformation de l'énergie
- les automatismes et la gestion technique du bâtiment
- les automatismes de production industrielle
- la distribution de l'énergie électrique
- les installations électriques des secteurs tertiaires
- les équipements publics
- le froid industriel, l'agroalimentaire et la grande distribution
- les services techniques
- les transports (véhicules et infrastructures)

Type d'emplois accessibles :

- Technicien chargé d'étude/Projeteur
- Technicien méthodes - industrialisation - production de biens/Méthodiste -industrialisateur
- Technicien de chantier/Chef d'équipe - Responsable de chantier
- Technicien d'essais/Chargé d'essais et de mise en service
- Technico-commercial/Technicien d'agence
- Chargé de formation ou d'information clients
- Chargé d'affaires et/ou acheteur
- Technicien qualité/Responsable assurance qualité
- Technicien de maintenance et d'entretien
- Gestionnaire d'une PME/PMI

Informations complémentaires

Modalités d'alternance

15 jours en centre

15 jours en entreprise

Compléments

<https://www.greta-cfa-paysdelaloire.fr/nos-centres-de-formation/greta-cfa-49/>

Accessibilité du lieu conforme aux personnes en situation de handicap.

Un référent GRETA-CFA 49 est dédié à l'accompagnement de toute personne en situation de handicap

DÉBOUCHÉS :

- Chef de chantier en installations électriques
- Domoticien
- Électromécanicien
- Régisseur lumière
- Responsable du service après-vente
- Technicien de maintenance industrielle
- Technicien d'essais
- Technicien d'exploitation du réseau gaz
- Technicien en lignes haute tension
- Technicien pétrolier



BTS électrotechnique

POURSUITE D'ÉTUDES :

Licence mention électronique, énergie électrique, automatique
Licence pro mention domotique
Licence pro mention énergie et propulsion
Licence pro mention maintenance des systèmes industriels, de production et d'énergie
Licence pro mention maîtrise de l'énergie, électricité, développement durable
Licence pro mention métiers de l'électricité et de l'énergie
Classe préparatoire ATS ingénierie industrielle
Diplôme d'ingénieur de l'École supérieure d'ingénieurs en électronique et électrotechnique d'Amiens
Diplôme d'ingénieur ESIEE Paris

Accès Handicapés

Accessibilité du lieu, conforme aux personnes en situation de handicap.
Un référent GRETA-CFA 49 est dédié à l'accompagnement de toute personne en situation de handicap, n'hésitez pas à nous contacter au 02 41 24 11 11.

Les chiffres de 2025 *



* Taux constatés pour l'ensemble du GRETA-CFA



CAP conducteur d'engins de travaux publics et carrières

Lieu de la formation

GRETA-CFA 49
Site de Loire-Authion - Lycée Narcé
449 Route de Narcé
49800 BRAIN SUR L AUTHION

Contact

Service Commercial
Tél. 02 41 24 11 11
greta-cfa.49@ac-nantes.fr

Durée *

- maximum en centre : 400 h.

Dates

- du 01/09/2025 au 03/07/2026
- du 01/09/2026 au 02/07/2027

Public

Jeune 16-29 ans
Jeunes âgés de 16 à 29 ans révolus

Conditions d'inscription

Dossier de pré-inscription et promesse d'embauche visés par l'établissement d'accueil.
Inscription définitive après accord de prise en charge financière auprès du GRETA-CFA 49.

Recrutement

Étude sur dossier d'inscription

Niveau d'entrée

Niveau 3 (CAP, BEP)

Pré-requis

Avoir 18 ans au 31 décembre de l'année d'inscription.
Être titulaire d'un diplôme de niveau 3 (CAP)

Prix *

- forfaitaire : 9370.00 € HT
Le coût de la formation est pris en charge par l'OPCO de l'entreprise d'accueil

Financement

Contrat d'apprentissage



* Durée et prix affichés à titre informatif.
Chaque parcours de formation est ajusté au profil et à l'expérience du candidat et à la réglementation en vigueur.

Objectifs

À l'issue de sa formation, l'apprenant sera capable de conduire et manœuvrer les différents engins mécaniques utilisés pour le terrassement, la construction ou l'exploitation de carrières. Il prépare le terrain en déplaçant, creusant, nivelant ou chargeant les matériaux (terre, gravier, roches) selon les plans du chantier. Il assure également l'entretien courant de son matériel, vérifie son bon fonctionnement et respecte strictement les consignes de sécurité. Polyvalent, il peut utiliser divers engins tels que pelleteuses, bulldozers, chargeuses ou niveleuses, en s'adaptant aux conditions du terrain. Son objectif est de réaliser des travaux précis, efficaces et sécurisés, contribuant à la réussite des chantiers de construction et d'aménagement.

Contenu

Domaine professionnel :

- Étude et préparation d'une intervention : complétude et transmission de documents, analyse d'un document, connaissance du matériel, de l'outillage et consommables
- Réalisation et contrôle d'un ouvrage courant : connaissance des matériaux, fonctionnement, utilisation des différents matériels
- Réalisation de travaux spécifiques : opération d'entretien courant, contrôle, diagnostic de dysfonctionnement simple, maintenance

Domaine général :

- Français et histoire-géographie-enseignement moral et civique
- Mathématiques et physique-chimie
- Éducation physique et sportive
- Prévention-santé-environnement
- Langue vivante étrangère
- Mobilité (Bloc facultatif)

Certification obtenue

CAP conducteur d'engins de travaux publics et carrières

Code : RNC40486
Certificateur : Ministère de l'éducation nationale



Niveau de sortie

Niveau 3 (CAP, BEP)

Validations

CAP conducteurs d'engins : travaux publics et carrière
BC01 - Étude et préparation d'une intervention
BC02 - Réalisation et contrôle d'un ouvrage courant
BC03 - Réalisation de travaux spécifiques
- Blocs de compétences générales (mathématiques - sciences physiques et chimiques, enseignement moral et civique ...)
Chaque bloc est certifié, il donne lieu à une évaluation et une validation
L'obtention de l'ensemble de ces blocs permet d'obtenir la totalité du CAP
L'accès est aussi possible par la Validation des Acquis de l'Expérience (VAE).

À l'issue de la formation, l'apprenant recevra :

- Un certificat de réalisation
- Une attestation des compétences acquises
- Une évaluation de la satisfaction



CAP conducteur d'engins de travaux publics et carrières

Référents

Apprentis

M. Frédéric GRIMAL

Développeur de l'apprentissage

Tél. 02 52 75 07 16

gretacfa49-apprentissage@ac-nantes.fr

Handicap

Mme Alexandra DELAUNAY

Référente

Tél. 02 52 75 07 17

greta-cfa.49@ac-nantes.fr

Modalités d'évaluation

L'accès à la formation en apprentissage se fait après étude du dossier et entretien avec le chef des travaux du lycée sur la filière concernée. En effet il faut vérifier que l'entreprise retenue est en capacité de répondre au référentiel du diplôme visé.

Méthodes et outils

- Formation individualisée et adaptée aux acquis des apprenants
- Alternance centre/entreprise favorisant les mises en situations de travail réel avec un suivi individualisé

Et après

Secteurs d'activités : Travaux publics

Type d'emplois accessibles :

conducteur ou conductrice d'engins de chantier de travaux publics
conducteur ou conductrice d'engins en carrières.

Informations complémentaires

Modalités d'alternance

l'apprentissage à partir de la 2ème année du CAP

1 semaine en centre

3 semaines en entreprise

Compléments

Accessibilité du lieu conforme aux personnes en situation de handicap.

Un référent GRETA-CFA 49 est dédié à l'accompagnement de toute personne en situation de Handicap

Accès Handicapés

Accessibilité du lieu, conforme aux personnes en situation de handicap.

Un référent GRETA-CFA 49 est dédié à l'accompagnement de toute personne en situation de handicap, n'hésitez pas à nous contacter au 02 41 24 11 11.

Les chiffres de 2025

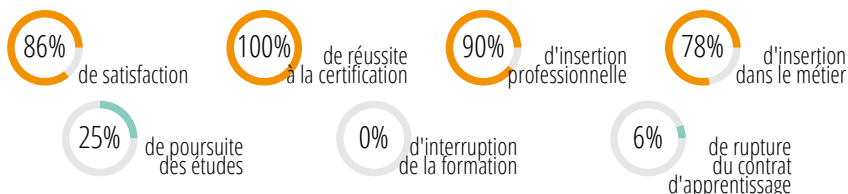



CAP constructeur de réseaux de canalisations de travaux publics

Lieu de la formation

GRETA-CFA 49
Site de Loire-Authion - Lycée Narcé
449 Route de Narcé
49800 BRAIN SUR L AUTHION

Contact

Service Commercial
Tél. 02 41 24 11 11
greta-cfa.49@ac-nantes.fr

Durée *

- maximum en centre : 800 h.

Dates

- du 02/09/2024 au 07/07/2026
- du 01/09/2025 au 02/07/2027
- du 01/09/2026 au 07/07/2028

Public

Jeune 16-29 ans

Conditions d'inscription

Apprentissage : être âgé de 16 à 29 ans

Recrutement

Admission sur dossier et après un entretien individuel
vœux collège (AFELNET)

Niveau d'entrée

Niveau 2

Pré-requis

Communiquer en langue française à l'écrit et à l'oral.
Maîtriser les 4 opérations de calcul.

Prix *

- forfaitaire : 7642.00 € HT

Financement

Contrat d'apprentissage



Référents

* Durée et prix affichés à titre informatif.
Chaque parcours de formation est ajusté au profil et à l'expérience du candidat et à la réglementation en vigueur.

Objectifs

À l'issue de la formation, le titulaire du CAP constructeur de réseaux de canalisations de travaux publics est capable de :

- réaliser, entretenir et rénover toutes canalisations (réseaux secs et humides), des ouvrages maçonnés connexes aux réseaux, des équipements hydrauliques (station de captage, de pompage, de relèvement, de stockage et de traitement d'eau potable et tous systèmes d'épuration des eaux).

Il travaille dans une entreprise de travaux publics spécialisée dans les réseaux et les branchements en travaux neufs ou en travaux d'entretien. Il contribue au respect des exigences réglementaires énergétiques et environnementales.

Contenu

Étude et préparation de l'intervention
- Exploitation du dossier d'exécution
- Préparation de l'intervention

Réalisation et contrôle d'un ouvrage courant
- Organisation de l'intervention
- Réalisation des travaux courants
- Contrôle des ouvrages

Réalisation de travaux spécifiques
- Réalisation d'ouvrages connexes aux réseaux
- Maintenance d'un réseau existant
- Communication avec les intervenant

Certification obtenue

CAP constructeur de réseaux de canalisations de travaux publics

Code : RNC40484
Certificateur : Ministère de l'éducation nationale



Niveau de sortie

Niveau 3 (CAP, BEP)

Validations

À l'issue de la formation, l'apprenant recevra :

- Un certificat de réalisation
- Une attestation des compétences acquises
- Une évaluation de la satisfaction

CAP constructeur de réseaux de canalisation de travaux publics

- Bloc de compétences 1 - Étude et préparation de l'intervention
- Bloc de compétences 2 - Réalisation et contrôle d'un ouvrage courant
- Bloc de compétences 3 - Réalisation de travaux spécifiques

- Bloc de compétences générales (Français- histoire-géographie; mathématiques - sciences Physiques,...)

Chaque bloc est certifié, il donne lieu à une évaluation et une validation
L'obtention de l'ensemble de ces blocs permet d'obtenir la totalité du CAP
L'accès est aussi possible par la Validation des Acquis de l'Expérience (VAE).



CAP constructeur de réseaux de canalisations de travaux publics

Apprentis

Mme Catherine OLIVIER-MAILLET

Conseiller Technique de l'Apprentissage

Tél. 02 52 75 07 15

gretacfa49-apprentissage@ac-nantes.fr

Handicap

Mme Alexandra DELAUNAY

Référente

Tél. 02 52 75 07 17

greta-cfa.49@ac-nantes.fr

Méthodes et outils

Plateaux techniques du lycée Narcé

Et après

Secteurs d'activités :

Le secteur de la canalisation comprend les réseaux secs et humides : énergies, adductions d'eau, assainissement, chauffage urbain, travaux électriques, télécommunications, fibre optique, gaz, drainage, autres canalisations. Il représente 15% de l'activité du secteur des travaux publics.

Type d'emplois accessibles :

- Canalisateur
- poseur de canalisation
- compagnon canalisateur
- aide canalisateur
- constructeur de réseaux de canalisations

Poursuite d'études :

CAP constructeur de routes et d'aménagements urbains

CAP conducteur d'engins travaux publics et carrières

BAC Pro travaux publics

BAC Pro technicien du bâtiment : organisation et réalisation du gros œuvre

Informations complémentaires

Pré-inscription sur <https://www.greta-cfa-paysdelaloire.fr/nos-centres-de-formation/greta-cfa-49/>

Accessibilité du lieu conforme aux personnes en situation de handicap.

Un référent GRETA-CFA 49 est dédié à l'accompagnement de toute personne en situation de handicap

DÉBOUCHÉS :

- canalisateur

POURSUITES D'ÉTUDES:

Le CAP débouche sur la vie active mais il est possible, sous certaines conditions, de poursuivre des études en 2 ans en bac professionnel (technicien du bâtiment : organisation et réalisation du gros œuvre, ou travaux publics...) ou en brevet professionnel (BP).

- Bac pro Technicien du bâtiment : organisation et réalisation du gros oeuvre
- Bac pro Travaux publics
- BP Métiers de la piscine

Les taux de poursuite d'études et d'interruption sont ceux des apprentis du GRETA-CFA 49 dans sa globalité sur les actions terminées en 2021.

Accès Handicapés

Accessibilité du lieu, conforme aux personnes en situation de handicap.

Un référent GRETA-CFA 49 est dédié à l'accompagnement de toute personne en situation de handicap, n'hésitez pas à nous contacter au 02 41 24 11 11.

Les chiffres de 2025

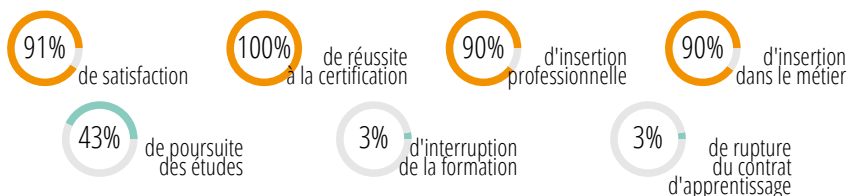



CAP constructeur de routes et d'aménagements urbains

Lieu de la formation

GRETA-CFA 49
Site de Loire-Authion - Lycée Narcé
449 Route de Narcé
49800 BRAIN SUR L AUTHION

Contact

Service Commercial
Tél. 02 41 24 11 11
greta-cfa.49@ac-nantes.fr

Durée *

- maximum en centre : 800 h.

Dates

- du 02/09/2024 au 07/07/2026
- du 01/09/2025 au 02/07/2027
- du 01/09/2026 au 07/07/2028

Public

Jeune 16-29 ans

Conditions d'inscription

Recrutement

entretien et positionnement
vœux collège (AFELNET)

Niveau d'entrée

Niveau 2

Pré-requis

Communiquer en langue française à l'écrit et à l'oral.

Prix *

- forfaitaire : 6738.00 € HT

Financement

Contrat d'apprentissage



Référents

Apprentis

Mme Catherine OLIVIER-MAILLET
Conseiller Technique de l'Apprentissage
Tél. 02 52 75 07 15
gretacfa49-apprentissage@ac-nantes.fr

* Durée et prix affichés à titre informatif.
Chaque parcours de formation est ajusté au profil et à l'expérience du candidat et à la réglementation en vigueur.

Objectifs

À l'issue de sa formation l'apprenant sera capable de :

- concevoir, planifier et réaliser des infrastructures destinées à améliorer la circulation et la qualité des espaces publics
- préparer les terrains
- poser les fondations
- mettre en œuvre les revêtements (chaussées, trottoirs, pistes cyclables)
- installer les réseaux souterrains (eau, électricité, télécommunications).
- veiller à la sécurité du chantier, au respect des normes techniques et environnementales, ainsi qu'à la bonne intégration des aménagements dans leur environnement urbain.

Contenu

- Étude, préparation d'une intervention
- Réalisation et contrôle d'un ouvrage courant
- Réalisation de travaux spécifiques
- Prévention Santé Environnement
- Domaines généraux

Certification obtenue

CAP constructeur de routes et d'aménagements urbains

Code : RNCPC40485
Certificateur : Ministère de l'Éducation nationale



Niveau de sortie

Niveau 3 (CAP, BEP)

Validations

CAP Constructeur de routes et d'aménagements urbains

- Bloc de compétences 1 : Étude et préparation d'une intervention
- Bloc de compétences 2 : Réalisation et contrôle d'un ouvrage courant
- Bloc de compétences 3 : Réalisation d'ouvrages spécifiques
- Bloc de compétences générales : Français, histoire-géographie, mathématiques, sciences physiques...

Chaque bloc est certifié, il donne lieu à une évaluation et à une validation. L'obtention de l'ensemble de ces blocs permet d'obtenir la totalité du CAP Constructeur de routes et d'aménagements urbains.
L'accès est aussi possible par la Validation des Acquis de l'Expérience (VAE).

À l'issue de la formation, l'apprenant recevra :

- Un certificat de réalisation
- Une attestation des compétences acquises
- Une évaluation de la satisfaction

Méthodes et outils

plateaux techniques

Et après

Poursuites d'études :

Bac pro Travaux Publics, CAP constructeur de canalisations de travaux publics, et , CAP Conducteur d'engins : travaux publics et carrières.



Handicap

Mme Alexandra DELAUNAY

Référente

Tél. 02 52 75 07 17

greta-cfa.49@ac-nantes.fr

CAP constructeur de routes et d'aménagements urbains

Secteurs d'activités : entreprises de travaux publics

Type d'emplois accessibles : Maçon Voiries et Réseaux Divers - Ouvrier routier

Informations complémentaires

<https://www.greta-cfa-paysdelaloire.fr/nos-centres-de-formation/greta-cfa-49/>

Les taux de poursuite d'études et d'interruption sont ceux des apprentis du GRETA-CFA 49 dans sa globalité sur les actions terminées en 2021.

Accès Handicapés

Accessibilité du lieu, conforme aux personnes en situation de handicap.

Un référent GRETA-CFA 49 est dédié à l'accompagnement de toute personne en situation de handicap, n'hésitez pas à nous contacter au 02 41 24 11 11.

Les chiffres de 2025

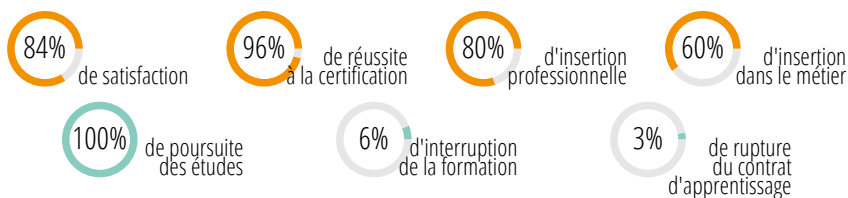



Bac pro maintenance des matériels option B : matériels de construction et de manutention

Lieu de la formation

GRETA-CFA 49
Site de Loire-Authion - Lycée Narcé
449 Route de Narcé
49800 BRAIN SUR L AUTHION

Contact

Mme Stéphanie JOLY
Assistante commerciale
Tél. 02 41 54 99 84
stephanie.joly@ac-nantes.fr

Durée *

- maximum en centre : 1850 h.

Dates

- du 04/09/2023 au 03/07/2026
- du 02/09/2024 au 07/07/2027
- du 01/09/2025 au 07/07/2028
- du 01/09/2026 au 06/07/2029

Public

Jeune 16-29 ans

Conditions d'inscription

Apprentissage : être âgé de 16 à 29 ans

Recrutement

Admission sur dossier et après un entretien individuel
vœux collègue (AFELNET)

Niveau d'entrée

Niveau 3 (CAP, BEP)

Pré-requis

Aucun.

Prix *

- forfaitaire : 7691.00 € HT

Financement

Contrat d'apprentissage



Référents

* Durée et prix affichés à titre informatif.
Chaque parcours de formation est ajusté au profil et à l'expérience du candidat et à la réglementation en vigueur.

Objectifs

À l'issue de la formation, le titulaire du Bac pro maintenance des matériels option A : matériels agricoles est capable de :

- Organiser la réparation des machines sur site ou en atelier
- Estimer le coût des interventions
- Planifier les opérations
- Conseiller les utilisateurs
- Participer à la gestion des stocks et à l'achat de pièces de rechange
- Participer aux opérations commerciales

Contenu

- Dessin technique
- Mécanique générale
- Technologie des moteurs à essence et diesel
- Hydraulique
- Pneumatique
- Électricité
- Automatismes
- Gestion
- Enseignement général

Certification obtenue

Bac pro maintenance des matériels option B : matériels de construction et de manutention

Code : RNCP39327
Certificateur : Ministère de l'éducation nationale



Niveau de sortie

Niveau 4 (Bac)

Validations

Bac pro maintenance des matériels option B : matériels de construction et de manutention

- Bloc de compétences 1 - Analyse préparatoire à une intervention
- Bloc de compétences 2 - Réalisation d'interventions sur un matériel
- Bloc de compétences 3 - Communication technique diagnostic sur un matériel en dysfonctionnement
- Bloc de compétences 4 - Activité de maintenance en milieu professionnel
- Bloc de compétences générales (mathématiques - sciences physiques et chimiques,...)

Chaque bloc est certifié, il donne lieu à une évaluation et une validation

L'obtention de l'ensemble de ces blocs permet d'obtenir la totalité du Bac pro maintenance des matériels option B : matériels de construction et de manutention

L'accès est aussi possible par la Validation des Acquis de l'Expérience (VAE).

À l'issue de la formation, l'apprenant recevra :

- Un certificat de réalisation
- Une attestation des compétences acquises
- Une évaluation de la satisfaction

Méthodes et outils

plateaux techniques du lycée Narcé



Bac pro maintenance des matériels option B : matériels de construction et de manutention

Apprentis

M. Frédéric GRIMAL

Développeur de l'apprentissage

Tél. 02 52 75 07 16

gretacfa49-apprentissage@ac-nantes.fr

Handicap

Mme Alexandra DELAUNAY

Référente

Tél. 02 52 75 07 17

greta-cfa.49@ac-nantes.fr

Et après

Secteurs d'activités : entreprises de vente location et maintenance de matériels de construction et de manutention

Poursuite d'études :

BTS Maintenance des matériels de construction et de manutention

BTSA génie des équipements agricoles

Informations complémentaires

Modalités d'alternance

15 jours en centre / 15 jours en entreprise

Compléments

<https://www.greta-cfa-paysdelaloire.fr/nos-centres-de-formation/greta-cfa-49/>

Accessibilité du lieu conforme aux personnes en situation de handicap.

Un référent GRETA-CFA 49 est dédié à l'accompagnement de toute personne en situation de handicap

DÉBOUCHÉS :

- conducteur d'engins de travaux publics
- responsable du service après vente

POURSUITES D'ÉTUDES :

Le bac pro maintenance option TP a pour principal objectif l'entrée dans la vie active. Avec un très bon dossier ou une mention à l'examen, une poursuite d'études est envisageable en BTS ou en BTSA.

- BTS Maintenance des matériels de construction et de manutention
- BTSA Génie des équipements agricoles

"Les retours des apprenants pour cette formation ne sont pas suffisants pour produire des statistiques.

Les informations présentées sont celles du GRETA-CFA 49 dans sa globalité pour les actions terminées en 2021."

Accès Handicapés

Accessibilité du lieu, conforme aux personnes en situation de handicap.

Un référent GRETA-CFA 49 est dédié à l'accompagnement de toute personne en situation de handicap, n'hésitez pas à nous contacter au 02 41 24 11 11.

Les chiffres de 2025 *



* Taux constatés pour l'ensemble du GRETA-CFA



Lieu de la formation

GRETA-CFA 49
Site de Loire-Authion - Lycée Narcé
449 Route de Narcé
49800 BRAIN SUR L AUTHION

Contact

Mme Stéphanie JOLY
Assistante commerciale
Tél. 02 41 54 99 84
stephanie.joly@ac-nantes.fr

Durée *

- maximum en centre : 1850 h.

Dates

- du 04/09/2023 au 03/07/2026
- du 02/09/2024 au 07/07/2027
- du 01/09/2026 au 06/07/2029

Public

Jeune 16-29 ans

Conditions d'inscription

Apprentissage : être âgé de 16 à 29 ans

Recrutement

Admission sur dossier et après un entretien individuel

Niveau d'entrée

Niveau 3 (CAP, BEP)

Pré-requis

Avoir fini sa 3ème
Motivation forte pour le travail en équipe et en extérieur

Prix *

- forfaitaire : 8921.00 € HT

Financement

Contrat d'apprentissage



Référents

* Durée et prix affichés à titre informatif.
Chaque parcours de formation est ajusté au profil et à l'expérience du candidat et à la réglementation en vigueur.

Objectifs

À l'issue de la formation, l'apprenant est capable de :

- participer à la préparation technique du chantier
- quantifier les besoins d'une équipe en matériel, matériaux et outillage
- intégrer la sécurité dans l'organisation des travaux
- organiser les postes de travail
- implanter et tracer
- réaliser des travaux de terrassement
- rendre compte

Contenu

Préparation à la réalisation

- Préparation Technique du chantier
- Quantification des besoins de l'équipe en matériel, matériaux et outillage
- Sécurité dans l'organisation des travaux

Réalisation de chantier : Enseignement Technologique et pratique

- Organisation du poste de travail
- Répartition des tâches au sein de l'équipe
- Vérification et prise en charge des livraisons de matériaux, matériels et outillages
- Implantation, traçage
- Pose, maintien en état et dépose de la signalisation et des protections collectives et/ou individuelles
- Réalisation des terrassements généraux
- Réalisation des tranchées ou fouilles (terrassement, blindage et remblaiement)
- Réalisation des réseaux de branchements (eau potable, assainissement et réseaux secs)
- Réalisation de corps de chaussée et des travaux de voirie
- Réalisation des ouvrages en béton armé
- Préparation, utilisation et entretien des matériels et outillages

Suivi des travaux

- Suivi et avancement du chantier
- Communication de proximité

Contrôle

- Contrôle de l'ouvrage en cours, en vue de sa réception

ENSEIGNEMENT GÉNÉRAL et autres.

Certification obtenue

Bac pro travaux publics

Code : RNC37385
Certificateur : Ministère de l'éducation nationale



Niveau de sortie

Niveau 4 (Bac)

Validations

À l'issue de la formation, l'apprenant recevra :

- Un certificat de réalisation



Bac pro travaux publics

Apprentis

Mme Catherine OLIVIER-MAILLET

Conseiller Technique de l'Apprentissage

Tél. 02 52 75 07 15

gretacfa49-apprentissage@ac-nantes.fr

Handicap

Mme Alexandra DELAUNAY

Référente

Tél. 02 52 75 07 17

greta-cfa.49@ac-nantes.fr

- Une attestation des compétences acquises
- Une évaluation de la satisfaction

Bac pro travaux publics

- Bloc de compétences 1 - Étude et préparation de l'intervention
- Bloc de compétences 2 - Réalisation des travaux
- Bloc de compétences 3 - Réception, contrôle et suivi des travaux

- Blocs de compétences générales
- Mathématiques / Sciences physiques
- Français
- Histoire-géographie-éducation civique
- Anglais
- Économie - Gestion - juridique
- Prévention-Santé-Environnement
- Dessin technique
- Arts Appliqués - culture artistique

Chaque bloc est certifié, il donne lieu à une évaluation et une validation.

L'obtention de l'ensemble de ces blocs permet d'obtenir la totalité du diplôme.

L'accès est aussi possible par la Validation des Acquis de l'Expérience (VAE).

Méthodes et outils

plateaux techniques du lycée Narcé

Et après

Le diplômé peut exercer dans toute entreprise de travaux publics (entretien, construction et rénovation des ouvrages). Il est d'abord ouvrier professionnel et peut être, après 12 mois, classé compagnon ou chef d'équipe. Le type d'emploi dépend largement de l'importance de l'entreprise, de la complexité du chantier et du secteur d'activité.

Poursuite d'études :

BTS Bâtiment

BTS Travaux publics

Informations complémentaires

Modalités d'alternance

2 semaines en centre

2 semaines en entreprise

Compléments

<https://www.greta-cfa-paysdelaloire.fr/nos-centres-de-formation/greta-cfa-49/>

Accessibilité du lieu conforme aux personnes en situation de handicap.

Un référent GRETA-CFA 49 est dédié à l'accompagnement de toute personne en situation de handicap

DÉBOUCHÉS :

Le diplômé peut exercer dans toute entreprise de travaux publics (entretien, construction et rénovation des ouvrages). Il est d'abord ouvrier professionnel et peut être, après 12 mois, classé compagnon ou chef d'équipe. Le type d'emploi dépend largement de l'importance de l'entreprise, de la complexité du chantier et du secteur d'activité.

POURSUITE D'ÉTUDES :

BP Conduite d'Engins

BTS Travaux Publics



Bac pro travaux publics

BTS Etude et Economie de la Construction

Les retours des apprenants pour cette formation ne sont pas suffisants pour produire des statistiques.

Accès Handicapés

Accessibilité du lieu, conforme aux personnes en situation de handicap.

Un référent GRETA-CFA 49 est dédié à l'accompagnement de toute personne en situation de handicap, n'hésitez pas à nous contacter au 02 41 24 11 11.

Les chiffres de 2025

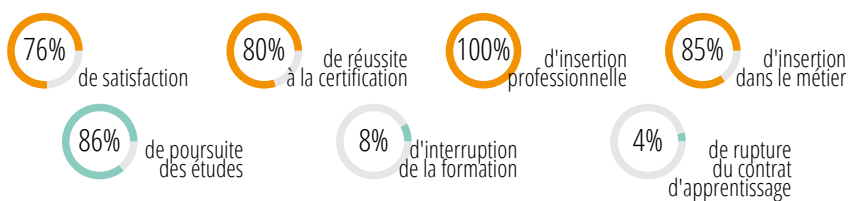



BP conducteur d'engins : travaux publics et carrières

Lieu de la formation

GRETA-CFA 49
Site de Loire-Authion - Lycée Narcé
449 Route de Narcé
49800 BRAIN SUR L AUTHION

Contact

Service Commercial
Tél. 02 41 24 11 11
greta-cfa.49@ac-nantes.fr

Durée *

- maximum en centre : 800 h.
- maximum en entreprise : 1225 h.

Dates

- du 01/09/2025 au 25/06/2027
- du 01/09/2026 au 30/06/2028

Public

Jeune 16-29 ans

Conditions d'inscription

Recrutement

entretien et positionnement

Niveau d'entrée

Niveau 3 (CAP, BEP)

Pré-requis

La formation se déroule en 1 an en apprentissage après un diplôme de niveau BAC, BP ou équivalent minimum, en rapport avec la formation demandée. Le candidat doit avoir 18 ans.

Prix *

- forfaitaire : 9287.00 € HT

Financement

Contrat d'apprentissage



Référents

Objectifs

Les titulaires de ce diplôme sont recrutés par les entreprises de travaux publics. Leur activité varie selon la spécialité de l'entreprise qui les emploie, la nature et la taille du chantier, le type d'engin utilisé : engin d'extraction (comme une pelle), de transport, de finition (niveleuse, compacteur...), de manutention (telle une grue à tour) ou engin à usages multiples (pelleteuse par exemple).

Son travail consiste à conduire l'engin en appliquant les règles de sécurité, à l'entretenir et à détecter à temps les anomalies graves. Pour réaliser les travaux dont il a la charge, il se réfère au plan de terrassement.

Contenu

PREPARATION

- Prendre en charge tout type d'engin
- Equiper tout type d'engin de ses outils
- Transférer un engin et/ou préparer au transfert tout type d'engin

CONDUITE

- Extraire des matériaux en carrière et sur chantier
- Réaliser un décaissement, une plate-forme en déblai
- Transporter, vider, stocker des matériaux
- Réaliser un remblai, une plate-forme en remblai
- Réaliser une chaussée, un revêtement bitumineux ou graveleux
- Réaménager un site

CONTRÔLE, MAINTENANCE ET FONCTIONNEMENT

- Entretien des matériels et engins de chantier
- Prendre en charge un dysfonctionnement de l'engin

Certification obtenue

BP conducteur d'engins : travaux publics et carrières

Code : RNCP38715
Certificateur : Ministère de l'éducation nationale



Niveau de sortie

Niveau 4 (Bac)

Validations

À l'issue de la formation, l'apprenant recevra :

- Un certificat de réalisation
- Une attestation des compétences acquises
- Une évaluation de la satisfaction

Méthodes et outils

plateau technique du lycée

Informations complémentaires

Accès Handicapés

Accessibilité du lieu, conforme aux personnes en situation de handicap.

* Durée et prix affichés à titre informatif.
Chaque parcours de formation est ajusté au profil et à l'expérience du candidat et à la réglementation en vigueur.



BP conducteur d'engins : travaux publics et carrières

Apprentis

Mme Catherine OLIVIER-MAILLET

Conseiller Technique de l'Apprentissage

Tél. 02 52 75 07 15

gretacfa49-apprentissage@ac-nantes.fr

Handicap

Mme Alexandra DELAUNAY

Référente

Tél. 02 52 75 07 17

greta-cfa.49@ac-nantes.fr

Un référent GRETA-CFA 49 est dédié à l'accompagnement de toute personne en situation de handicap, n'hésitez pas à nous contacter au 02 41 24 11 11.

Les chiffres de 2025

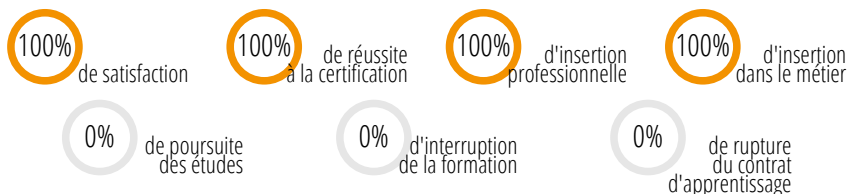



Bac pro aménagement et finition du bâtiment

Lieu de la formation

GRETA-CFA 49
Site de Saumur - Lycée Sadi Carnot
25 rue Marceau
49401 SAUMUR

Contact

M. Jérôme BOIVIN
Directeur délégué aux formations
Tél. 02 41 53 50 21
jerome.boivin@ac-nantes.fr

Durée *

- maximum en centre : 1350 h.

Date

- du 01/09/2026 au 07/07/2028

Public

Jeune 16-29 ans

Conditions d'inscription

Dossier de pré-inscription et promesse d'embauche visés par l'établissement d'accueil. Inscription définitive après accord de prise en charge financière auprès du GRETA-CFA 49.

Recrutement

- Étude sur dossier
- Positionnement (tests de capacité et acquis des stagiaires)
- Entretien individuel

Pré-requis

aucun

Prix *

- forfaitaire : 7893.00 € HT
Le coût de la formation est pris en charge par l'OPCO de l'entreprise d'accueil.

Financement

Contrat d'apprentissage



Référents

* Durée et prix affichés à titre informatif. Chaque parcours de formation est ajusté au profil et à l'expérience du candidat et à la réglementation en vigueur.

Objectifs

A l'issue de sa formation, le titulaire Bac pro aménagement et finition du bâtiment sera capable de
- intervenir sur les chantiers, dans le cadre de travaux neufs ou de rénovation de bâtiments, pour la mise en œuvre de différents ouvrages de partition intérieure des locaux (cloisons, plafonds), la pose de revêtements (murs, sols) et l'application de produits de finition à l'extérieur et à l'intérieur (plâtre, peinture).

Ses fonctions portent sur la réalisation et la conduite des travaux. Il veille notamment à la continuité du chantier et au respect des délais.

Sous la responsabilité du chef d'entreprise ou du conducteur de travaux, il mène son intervention en s'appuyant sur les études techniques réalisées par l'entreprise.

Il a également pour mission d'encadrer et d'animer une équipe de quatre ou cinq personnes.

Contenu

Enseignements professionnels:

- Contexte administratif et juridique de la construction : procédures administratives, garanties...
- Communication technique : les dossiers techniques, les croquis, le dossier d'architecte...
- Approche scientifique et technique des ouvrages : étude d'un ouvrage, mécanique des matériaux, acoustique, performance énergétique...
- Technologie de construction : ouvrages du bâtiment, matériaux du bâtiment, histoire des techniques...
- Techniques : assemblage et montage, finition, contrôle, manutention et stockage, mise en œuvre sur chantier. Les matériels et outillages ; la santé et sécurité au travail.
- La gestion de travaux : mise en œuvre du chantier, gestion du temps, des coûts et des délais...

Certification obtenue

Bac pro aménagement et finition du bâtiment

Code : RNCP38229
Certificateur : Ministère de l'éducation nationale



Niveau de sortie

Niveau 4 (Bac)

Validations

À l'issue de la formation, l'apprenant recevra :

- Un certificat de réalisation
- Une attestation des compétences acquises
- Une évaluation de la satisfaction

Méthodes et outils

Formation individualisée et adaptée aux acquis des apprenants. Alternance centre/entreprise favorisant les mises en situations de travail réel avec un suivi individualisé.

Et après

Secteurs d'activités :

Entreprises du bâtiment (finition : plâtrerie, peinture, vitrerie-miroiterie, revêtement sols et murs)

Type d'emplois accessibles : compagnon professionnel, peintre, plâtrier peintre, miroitier, staffeur



Bac pro aménagement et finition du bâtiment

Apprentis

M. Frédéric GRIMAL

Développeur de l'apprentissage

Tél. 02 52 75 07 16

gretacfa49-apprentissage@ac-nantes.fr

Handicap

Mme Alexandra DELAUNAY

Référente

Tél. 02 52 75 07 17

greta-cfa.49@ac-nantes.fr

Après une solide expérience professionnelle acquise sur les chantiers, il peut évoluer rapidement vers la qualification de chef d'équipe.

Informations complémentaires

Modalités d'alternance

à vérifier auprès du chef des travaux du lycée:

Apprentissage à partir de (la 1^{ère} Bac OU de la Terminale.)

Compléments

Accessibilité du lieu conforme aux personnes en situation de handicap. Un référent GRETA-CFA 49 est dédié à l'accompagnement de toute personne en situation de Handicap

Poursuite d'études :

- BP métiers du plâtre et de l'isolation
- BP peintre applicateur de revêtements
- CS (ex MC) peinture décoration
- BTS finitions, aménagement des bâtiments : conception et réalisation

Restauration

Restaurant scolaire au tarif crous

Maison des lycéens

Cafétéria

Transport

Navettes Gare / Lycée

Gare routière très proche

Parking 2 roues à l'intérieur du lycée

Hébergement

Externat pour les étudiants

Logements sociaux avec Saumur Habitat

Accès Handicapés

Accessibilité du lieu, conforme aux personnes en situation de handicap.

Un référent GRETA-CFA 49 est dédié à l'accompagnement de toute personne en situation de handicap, n'hésitez pas à nous contacter au 02 41 24 11 11.

Les chiffres de 2025 *



* Taux constatés pour l'ensemble du GRETA-CFA

Commerce - Distribution



Formations	Maine-et-Loire
CAP équipier polyvalent du commerce	 Cholet - Lycée Europe R. Schuman



CAP équipier polyvalent du commerce

Lieu de la formation

GRETA-CFA 49
Site de Cholet - Lycée Europe R. Schuman
39 avenue de l'Europe
49311 CHOLET

Contact

Service Commercial Cholet
Tél. 02 41 49 06 50
accueil.cholet@ac-nantes.fr

Durée *

- maximum en centre : 800 h.

Dates

- du 02/09/2024 au 07/07/2026
- du 01/09/2025 au 02/07/2027
- du 01/09/2026 au 07/07/2028

Public

Jeune 16-29 ans

Niveau d'entrée

Niveau 2

Pré-requis

aucun

Prix *

- forfaitaire : 6016.00 € HT

Financement

Contrat d'apprentissage



Référents

Apprentis

Mme Catherine OLIVIER-MAILLET
Conseiller Technique de l'Apprentissage
Tél. 02 52 75 07 15
gretacfa49-apprentissage@ac-nantes.fr

Handicap

Mme Alexandra DELAUNAY
Référente
Tél. 02 52 75 07 17
greta-cfa.49@ac-nantes.fr

* Durée et prix affichés à titre informatif.
Chaque parcours de formation est ajusté au profil et à l'expérience du candidat
et à la réglementation en vigueur.

Objectifs

A l'issue de la formation, l'équipier polyvalent du commerce sera capable de :

- assurer la réception et le suivi des commandes,
- contribuer à l'approvisionnement et à la mise en valeur de l'unité commerciale,
- accueillir, informer, conseiller et accompagner le client tout au long de ses achats,
- respecter les règles d'hygiène et de sécurité.

Contenu

Conforme au référentiel diplôme du CAP Équipier polyvalent du Commerce – Fiche RNCP 34947 - Blocs de compétences :

BC01- Recevoir et suivre les commandes
BC02- Mettre en valeur et approvisionner
BC03 - Conseiller et accompagner le client dans son parcours d'achat
BC04- Prévention-santé-environnement
BC05-Français
BC06-Histoire-géographie-enseignement moral et civique
BC07- Mathématiques et physique-chimie
BC08- Éducation physique et sportive
BC09- Langue vivante étrangère
BC10- Langue vivante (bloc facultatif)

Certification obtenue

CAP équipier polyvalent du commerce

Code : RNCP40994
Certificateur : Ministère de l'éducation nationale



Niveau de sortie

Niveau 3 (CAP, BEP)

Validations

À l'issue de la formation, l'apprenant recevra :

- Un certificat de réalisation
- Une attestation des compétences acquises
- Une évaluation de la satisfaction

Méthodes et outils

Plateaux techniques du lycée Europe

Et après

Secteurs d'activités :
Unité commerciale qui distribue des produits et des services. Pour ce faire, il respecte les règles d'hygiène et de sécurité.

Type d'emplois accessibles :

- Employé de libre-service, de grande surface, de rayon
- Équipier de vente
- Équipier polyvalent
- Équipier de caisse



CAP équipier polyvalent du commerce

- Équipier de commerce
- Employé de libre-service caissier, caissier de libre-service, hôte / hôtesse de caisse
- Employé de commerce
- Vendeur en produits frais commerce de gros ou de détail
- Vendeur en alimentation générale
- Vendeur en produits utilitaires
- Vendeur en prêt-à-porter, en confection

Informations complémentaires

<https://www.greta-cfa-paysdelaloire.fr/nos-centres-de-formation/greta-cfa-49/>

Accès Handicapés

Accessibilité du lieu, conforme aux personnes en situation de handicap.

Un référent GRETA-CFA 49 est dédié à l'accompagnement de toute personne en situation de handicap, n'hésitez pas à nous contacter au 02 41 24 11 11.

Les chiffres de 2025 *

 92% de satisfaction

 88% de réussite à la certification

 67% d'insertion professionnelle

* Taux constatés pour l'ensemble du GRETA-CFA



Comptabilité - Gestion

Formations	Maine-et-Loire
BTS comptabilité et gestion	<ul style="list-style-type: none">Angers - Lycée ChevrollierCholet - Lycée Europe R. Schuman



BTS comptabilité et gestion

Lieu de la formation

GRETA-CFA 49
Site d'Angers - Lycée Chevallier
2 rue Adrien Recouvreur
49035 ANGERS

Contact

Mme Catherine OLIVIER-MAILLET
Conseiller Technique de l'Apprentissage
Tél. 02 52 75 07 15
gretacfa49-apprentissage@ac-nantes.fr

Durée *

- maximum en centre : 675 h.
Formation en alternance modulable selon les
acquis des stagiaires

Dates

- du 02/09/2024 au 03/07/2026
» Date limite d'inscription le 26/09/2025 «
- du 01/09/2025 au 03/07/2026
» Date limite d'inscription le 26/09/2025 «
- du 01/09/2026 au 02/07/2027
» Date limite d'inscription le 26/09/2025 «

Public

Jeune 16-29 ans
Jeunes âgés de 16 à 29 ans révolus

Conditions d'inscription

Avoir conclu un contrat de professionnalisation, un
contrat d'apprentissage.
Être engagé dans une démarche d'évolution
professionnelle dans le cas d'une période de
professionnalisation - PRO A

Niveau d'entrée

Niveau 4 (Bac)

Pré-requis

Bac, bac professionnel, et/ou expérience
professionnelle dans le secteur tertiaire

Prix *

- forfaitaire : 7299.00 € HT

Financement

Contrat d'apprentissage



* Durée et prix affichés à titre informatif.
Chaque parcours de formation est ajusté au profil et à l'expérience du candidat
et à la réglementation en vigueur.

Objectifs

À l'issue de la formation le titulaire du BTS Comptabilité et Gestion sera capable de :

- prendre en charge les activités comptables et de gestion de l'organisation à laquelle il appartient, ou pour le compte de laquelle il agit au titre d'un prestataire extérieur ;
- organiser et réaliser la gestion des obligations comptables, fiscales et sociales ;
- participer à l'élaboration et à la communication des informations financières et de gestion ;
- contribuer aux prévisions et à la préparation des décisions.

Contenu

Domaine professionnel :

- Gestion comptable des opérations commerciales
- Gestion des relations avec les salariés et les organismes sociaux.
- Gestion fiscale et relations avec l'administration des impôts
- Production et analyse de l'information financière
- Gestion des immobilisations et des investissements
- Gestion de la trésorerie et du financement
- Détermination et analyse des coûts
- Prévision et gestion budgétaire
- Mesure et analyse de la performance
- Organisation du système d'information comptable et de gestion

Domaines généraux

Certification obtenue

BTS comptabilité et gestion

Code : RNCP39159

Certificateur : Ministère de l'éducation nationale, Ministère de l'éducation nationale, Ministère de l'intérieur



Niveau de sortie

Niveau 5 (Bac + 2)

Validations

À l'issue de la formation, l'apprenant recevra :

- Un certificat de réalisation
- Une attestation des compétences acquises
- Une évaluation de la satisfaction

BTS comptabilité et gestion

- BC01 - Analyse comptable, fiscale et sociale
- BC02 - Pratiques comptables fiscales et sociales
- BC03 - Analyse de gestion et analyse financière
- BC04 - Organisation du système d'information comptable

Chaque bloc est certifié, il donne lieu à une évaluation et une validation
L'obtention de l'ensemble de ces blocs permet d'obtenir la totalité du BTS comptabilité et gestion
L'accès est aussi possible par la Validation des Acquis de l'Expérience (VAE).

Contrôle en cours de formation (CCF) en centre et en entreprise – Epreuves ponctuelles écrites / orales



BTS comptabilité et gestion

Référents

Apprentis

M. Frédéric GRIMAL

Développeur de l'apprentissage

Tél. 02 52 75 07 16

gretacfa49-apprentissage@ac-nantes.fr

Handicap

Mme Alexandra DELAUNAY

Référente

Tél. 02 52 75 07 17

greta-cfa.49@ac-nantes.fr

Méthodes et outils

- Formation individualisée et adaptée aux acquis des stagiaires
- Alternance centre-entreprise favorisant les mises en situations de travail réel
- Suivi individualisé en centre et en entreprise

Et après

Type d'emplois accessibles :

- Assistant comptable
- Comptable unique
- Collaborateur comptable
- Gestionnaire comptable
- Comptable fournisseurs
- Comptable clients
- Gestionnaire
- Assistant en gestion financière et comptable

Informations complémentaires

Modalités d'alternance

Formation en alternance entreprise / centre de formation : 3j en entreprise et 2 j en centre de formation / semaine.

Compléments

DÉBOUCHÉS :

- Assistant comptable
- Collaborateur comptable
- Gestionnaire comptable
- Comptable fournisseurs
- Gestionnaire de paie
- Assistant en gestion financière et comptable.

Une POURSUITE D'ÉTUDES est envisageable en licence professionnelle dans les secteurs de la finance-comptabilité, des ressources humaines ou de la gestion d'entreprise, en DCG, en licence (L3 économie-gestion, gestion ou AES), en école supérieure de commerce et de gestion ou en école spécialisée par le biais des admissions parallèles.

Les retours des apprenants pour cette formation ne sont pas suffisants pour produire des statistiques.

Les informations présentées sont celles du GRETA-CFA 49 dans sa globalité pour les actions terminées en 2021.

Accès Handicapés

Accessibilité du lieu, conforme aux personnes en situation de handicap.

Un référent GRETA-CFA 49 est dédié à l'accompagnement de toute personne en situation de handicap, n'hésitez pas à nous contacter au 02 41 24 11 11.

Les chiffres de 2025 *

 92% de satisfaction

 88% de réussite à la certification

 67% d'insertion professionnelle

* Taux constatés pour l'ensemble du GRETA-CFA



BTS comptabilité et gestion

Lieu de la formation

GRETA-CFA 49
Site de Cholet - Lycée Europe R. Schuman
39 avenue de l'Europe
49311 CHOLET

Contact

Service Commercial Cholet
Tél. 02 41 49 06 50
accueil.cholet@ac-nantes.fr

Durée *

- maximum en centre : 1350 h.

Dates

- du 02/09/2024 au 07/07/2026
- du 01/09/2025 au 02/07/2027
- du 01/09/2026 au 07/07/2028

Public

Jeune 16-29 ans

Conditions d'inscription

Étude du projet lors d'un entretien individuel
Apprentissage : être âgé de 16 à 29 ans

Recrutement

Admission sur dossier et après un entretien individuel

Niveau d'entrée

Niveau 4 (Bac)

Pré-requis

Bac, bac professionnel, et/ou expérience professionnelle dans le secteur tertiaire

Prix *

- forfaitaire : 7826.00 € HT

Financement

Contrat d'apprentissage



Référents

* Durée et prix affichés à titre informatif.
Chaque parcours de formation est ajusté au profil et à l'expérience du candidat et à la réglementation en vigueur.

Objectifs

À l'issue de la formation le titulaire du BTS Comptabilité et Gestion sera capable de :

- prendre en charge les activités comptables et de gestion de l'organisation à laquelle il appartient, ou pour le compte de laquelle il agit au titre d'un prestataire extérieur ;
- organiser et réaliser la gestion des obligations comptables, fiscales et sociales ;
- participer à l'élaboration et à la communication des informations financières et de gestion ;
- contribuer aux prévisions et à la préparation des décisions.

Contenu

Domaine professionnel :

- Gestion comptable des opérations commerciales
- Gestion des relations avec les salariés et les organismes sociaux.
- Gestion fiscale et relations avec l'administration des impôts
- Production et analyse de l'information financière
- Gestion des immobilisations et des investissements
- Gestion de la trésorerie et du financement
- Détermination et analyse des coûts
- Prévision et gestion budgétaire
- Mesure et analyse de la performance
- Organisation du système d'information comptable et de gestion

Domaines généraux

Certification obtenue

BTS comptabilité et gestion

Code : RNCP39159

Certificateur : Ministère de l'Éducation nationale, Ministère de l'Éducation nationale, Ministère de l'Intérieur



Niveau de sortie

Niveau 5 (Bac + 2)

Validations

À l'issue de la formation, l'apprenant recevra :

- Un certificat de réalisation
- Une attestation des compétences acquises
- Une évaluation de la satisfaction

BTS comptabilité et gestion

- BC01 - Analyse comptable, fiscale et sociale
- BC02 - Pratiques comptables fiscales et sociales
- BC03 - Analyse de gestion et analyse financière
- BC04 - Organisation du système d'information comptable

Chaque bloc est certifié, il donne lieu à une évaluation et une validation

L'obtention de l'ensemble de ces blocs permet d'obtenir la totalité du BTS comptabilité et gestion

L'accès est aussi possible par la Validation des Acquis de l'Expérience (VAE).

Contrôle en cours de formation (CCF) en centre et en entreprise – Epreuves ponctuelles écrites / orales



BTS comptabilité et gestion

Apprentis

Mme Catherine OLIVIER-MAILLET

Conseiller Technique de l'Apprentissage

Tél. 02 52 75 07 15

gretacfa49-apprentissage@ac-nantes.fr

Handicap

Mme Alexandra DELAUNAY

Référente

Tél. 02 52 75 07 17

greta-cfa.49@ac-nantes.fr

Méthodes et outils

- Formation individualisée et adaptée aux acquis des stagiaires
- Alternance centre-entreprise favorisant les mises en situations de travail réel
- Suivi individualisé mis en place en centre et en entreprise

Et après

Type d'emplois accessibles :

- Assistant comptable
- Comptable unique
- Collaborateur comptable
- Gestionnaire comptable
- Comptable fournisseurs
- Comptable clients
- Gestionnaire
- Assistant en gestion financière et comptable

Informations complémentaires

<https://www.greta-cfa-paysdelaloire.fr/nos-centres-de-formation/greta-cfa-49/>

DÉBOUCHÉS :

- Assistant comptable
- Collaborateur comptable
- Gestionnaire comptable
- Comptable fournisseurs
- Gestionnaire de paie
- Assistant en gestion financière et comptable.

Une POURSUITE D'ÉTUDES est envisageable en licence professionnelle dans les secteurs de la finance-comptabilité, des ressources humaines ou de la gestion d'entreprise, en DCG, en licence (L3 économie-gestion, gestion ou AES), en école supérieure de commerce et de gestion ou en école spécialisée par le biais des admissions parallèles.

Accès Handicapés

Accessibilité du lieu, conforme aux personnes en situation de handicap.

Un référent GRETA-CFA 49 est dédié à l'accompagnement de toute personne en situation de handicap, n'hésitez pas à nous contacter au 02 41 24 11 11.





Les chiffres de 2025 *



* Taux constatés pour l'ensemble du GRETA-CFA



Hôtellerie-Café-Restauration-Tourisme

Formations	Maine-et-Loire
CAP commercialisation et services en hôtel-café-restaurant	 Angers - Lycée S. Veil
BP arts de la cuisine	 Angers - Lycée S. Veil
BP arts du service et commercialisation en restauration	 Angers - Lycée S. Veil
CAP cuisine	 Saumur - Lycée Sadi Carnot
CAP pâtissier	 Saumur - Lycée Sadi Carnot



CAP commercialisation et services en hôtel-café-restaurant

Lieu de la formation

GRETA-CFA 49
Site d'Angers - Lycée S. Veil
77 rue de Salpinte
49015 ANGERS

Contact

M. Frédéric GRIMAL
Développeur de l'apprentissage
Tél. 02 52 75 07 16
gretacfa49-apprentissage@ac-nantes.fr

Durée *

- maximum en centre : 400 h.

Dates

- du 01/09/2025 au 30/06/2027
- du 01/09/2026 au 30/06/2027

Public

Jeune 16-29 ans

Conditions d'inscription

dossier de candidature et entretien individuel

Pré-requis

Projet professionnel validé et en lien avec le CAP.
Maîtrise des savoirs de base.
Nous consulter pour étude de votre dossier.

Prix *

- forfaitaire : 6642.00 € HT

Financement

Contrat d'apprentissage



Référents

Apprentis

Mme Catherine OLIVIER-MAILLET
Conseiller Technique de l'Apprentissage
Tél. 02 52 75 07 15
gretacfa49-apprentissage@ac-nantes.fr

Région

Mme Nadège GUILBAULT
Référente
Tél. 02 52 75 07 26
nadege.guilbault@ac-nantes.fr

* Durée et prix affichés à titre informatif.
Chaque parcours de formation est ajusté au profil et à l'expérience du candidat et à la réglementation en vigueur.

Objectifs

À l'issue de la formation, l'apprenant est capable :

- d'assurer des prestations de service dans tous types d'établissements du secteur de l'hôtellerie, des café-brasseries et de la restauration.

Sous l'autorité d'un responsable :

- contribuer à l'accueil et au bien-être d'une clientèle française et étrangère ;
- réaliser des prestations de services en hôtel, café-brasserie, restaurant ;
- réaliser des préparations en café-brasserie, hôtel et restaurant ;
- mettre en œuvre les techniques professionnelles spécifiques aux activités ;
- contribuer à la commercialisation des prestations ;
- respecter les procédures d'hygiène et de sécurité en vigueur ;
- respecter les usages de l'établissement d'exercice.

Sa pratique professionnelle est respectueuse de la diversité de la clientèle et prend en compte les enjeux de l'alimentation et du développement durables.

Il exerce son activité au sein d'une équipe de taille variée dans le respect de l'inclusion des personnels, notamment en situation de handicap

Contenu

- Organisation des prestations en hôtel-café-restaurant
- Participation aux opérations d'approvisionnement et de stockage
- Contribution à l'organisation des prestations
- Accueil, commercialisation et services en hôtel-café-restaurant
- Contribution à la relation client et participation à la commercialisation dans le respect des besoins spécifiques des clients
- Préparation des prestations dans une démarche écoresponsable
- Réalisation et suivi des prestations dans une démarche écoresponsable
- Communication dans un contexte professionnel

Certification obtenue

CAP commercialisation et services en hôtel-café-restaurant

Code : RNCP38424
Certificateur : Ministère de l'éducation nationale



Niveau de sortie

Niveau 3 (CAP, BEP)

Validations

À l'issue de la formation, l'apprenant recevra :

- Un certificat de réalisation
- Une attestation des compétences acquises
- Une évaluation de la satisfaction

CAP commercialisation et services en hôtel-café-restaurant

- BC01 - Organiser les prestations en hôtel-café-restaurant
- BC02 - Accueillir, commercialiser et assurer le service en hôtel-café-restaurant
- BC03 - Français et Histoire - géographie - enseignement moral et civique
- BC04 - Mathématiques et physique - chimie



Handicap

Mme Nadège GUILBAULT

Référente

Tél. 02 52 75 07 26

nadege.guilbault@ac-nantes.fr

CAP commercialisation et services en hôtel-café-restaurant

- BC05 - Éducation physique et sportive
- BC06 - Prévention - santé - environnement

Chaque bloc est certifié, il donne lieu à une évaluation et une validation
L'obtention de l'ensemble de ces blocs permet d'obtenir la totalité du CAP commercialisation et services en hôtel-café-restaurant
L'accès est aussi possible par la Validation des Acquis de l'Expérience (VAE).

Méthodes et outils

intégration au lycée Simone Veil Angers

Et après

Tous secteurs de la restauration : café-brasserie / hôtellerie

Secteurs connexes :

- résidence médicalisée et maison de retraite
- santé et bien-être
- village de vacances
- parc de loisirs
- restauration embarquée (terre, mer, air)
- hôtellerie de plein air

Informations complémentaires

Restauration

Lycée : accès au service de restauration scolaire hors périodes de vacances scolaires. La restauration scolaire est accessible pour les stagiaires. Voir le tarif sur place.

Site Létanduère : maison des stagiaires avec micro-ondes / Boulangeries, snacks, restaurants, Foyer Jeunes Travailleurs - restaurant associatif Marguerite d'Anjou situés dans le quartier de la gare SNCF.

Transport

Les sites sont accessibles en transports en commun :

Lycée Simone Veil :

- En bus lignes 8-10 - arrêt : Bédier

Site Létanduère :

- Gare SNCF à proximité (2mn à pied)
- Tramway ligne A-C - arrêt : Les Gares
- Réseau de bus IRIGO

Accès Handicapés

Accessibilité des sites, conformes aux personnes en situation de handicap.

Les chiffres de 2025 *



* Taux constatés pour l'ensemble du GRETA-CFA



BP arts de la cuisine

Lieu de la formation

GRETA-CFA 49
Site d'Angers - Lycée S. Veil
77 rue de Salpinte
49015 ANGERS

Contact

Mme Morgane HEMERY
Directrice déléguée aux formations
Tél. 02 41 66 80 31
ddfpt.0490005p@ac-nantes.fr

Durée *

- maximum en centre : 800 h.

Date

- du 01/09/2026 au 30/06/2028
» Date limite d'inscription le 26/10/2026 «

Public

Jeune 16-29 ans

Conditions d'inscription

Être titulaire d'un CAP de la spécialité ou d'un BP du même secteur

Recrutement

Pré-inscription en ligne sur notre site internet
Nous traitons votre demande dans les plus brefs délais

Pré-requis

Être titulaire d'un CAP cuisine

Prix *

- forfaitaire : 7369.00 € HT

Financement

Contrat d'apprentissage



Référents

Apprentis

Mme Catherine OLIVIER-MAILLET
Conseiller Technique de l'Apprentissage
Tél. 02 52 75 07 15
gretacfa49-apprentissage@ac-nantes.fr

* Durée et prix affichés à titre informatif.
Chaque parcours de formation est ajusté au profil et à l'expérience du candidat et à la réglementation en vigueur.

Objectifs

À l'issue de la formation, l'apprenant sera capable de :

- Concevoir et organiser les prestations de restauration
- Gérer l'activité de restauration
- Mobiliser la culture acquise en cours de formation pour produire et analyser ces discours et ces supports
- Prendre en compte les enjeux de l'alimentation durable (diversité et qualité des aliments, modes d'approvisionnement, limitation des déchets et des consommations de fluides)
- Exercer son activité au sein d'une équipe de taille variée dans le respect de l'inclusion des personnels, notamment en situation de handicap. Il peut diriger un ou plusieurs commis.

Contenu

Conception et organisation de prestations de restauration
Préparations et productions de cuisine
Gestion de l'activité de restauration
Langue vivante
Arts appliqués
Expression et connaissance du monde

Certification obtenue

BP arts de la cuisine

Code : RNCP38431
Certificateur : Ministère de l'éducation nationale



Niveau de sortie

Niveau 4 (Bac)

Validations

À l'issue de la formation, l'apprenant recevra :

- Un certificat de réalisation
- Une attestation des compétences acquises
- Une évaluation de la satisfaction

Méthodes et outils

- Formation individualisée et adaptée aux acquis des stagiaires
- Alternance centre-entreprise favorisant les mises en situations de travail réel

Et après

Secteurs d'activités : Prioritairement, dans les établissements de restauration à vocation gastronomique, ou tout autre forme ou concept de restauration.

Type d'emplois accessibles : Poste à responsabilité en cuisine :

- Cuisinier
- Chef de partie
- Second de cuisine

Le titulaire du Brevet Professionnel « Arts de la cuisine » peut être amené à créer, reprendre et/ou gérer une entreprise ou une unité de restauration.



Région

Mme Nadège GUILBAULT

Référente

Tél. 02 52 75 07 26

nadege.guilbault@ac-nantes.fr

Handicap

Mme Alexandra DELAUNAY

Référente

Tél. 02 52 75 07 17

greta-cfa.49@ac-nantes.fr

Informations complémentaires

Restauration

Lycée : accès au service de restauration scolaire hors périodes de vacances scolaires. La restauration scolaire est accessible pour les stagiaires. Voir le tarif sur place.

Site Létanduère : maison des stagiaires avec micro-ondes / Boulangeries, snacks, restaurants, Foyer Jeunes Travailleurs - restaurant associatif Marguerite d'Anjou situés dans le quartier de la gare SNCF.

Transport

Les sites sont accessibles en transports en commun :

Lycée Simone Veil :

- En bus lignes 8-10 - arrêt : Bédier

Site Létanduère :

- Gare SNCF à proximité (2mn à pied)

- Tramway ligne A-C - arrêt : Les Gares

- Réseau de bus IRIGO

Accès Handicapés

Accessibilité des sites, conformes aux personnes en situation de handicap.

Les chiffres de 2025 *



* Taux constatés pour l'ensemble du GRETA-CFA



BP arts du service et commercialisation en restauration

Lieu de la formation

GRETA-CFA 49
Site d'Angers - Lycée S. Veil
77 rue de Salpinte
49015 ANGERS

Contact

Mme Morgane HEMERY
Directrice déléguée aux formations
Tél. 02 41 66 80 31
ddfpt.0490005p@ac-nantes.fr

Durée *

- maximum en centre : 800 h.

Date

- du 01/09/2026 au 30/06/2028
» Date limite d'inscription le 26/10/2026 «

Public

Jeune 16-29 ans

Conditions d'inscription

Être titulaire d'un CAP de la spécialité ou d'un BP du même secteur.

Recrutement

Pré-inscription en ligne sur notre site internet
Nous traitons votre demande dans les plus brefs délais

Pré-requis

aucun

Prix *

- forfaitaire : 8311.00 € HT

Financement

Contrat d'apprentissage



Référents

Apprentis

Mme Catherine OLIVIER-MAILLET
Conseiller Technique de l'Apprentissage
Tél. 02 52 75 07 15
gretacfa49-apprentissage@ac-nantes.fr

Objectifs

À l'issue de la formation, l'apprenant sera capable :

- maîtriser les techniques professionnelles des métiers de salle et est en mesure de commercialiser les mets et boissons et d'accueillir une clientèle diversifiée en français et en langue étrangère
 - accompagner l'évolution de son activité et de posséder une vue prospective de son métier
 - diriger un ou plusieurs commis de salle
- Il s'agit d'un professionnel hautement qualifié de l'accueil, des arts de la table, du service et de la commercialisation

qui exerce son activité dans le secteur de la restauration traditionnelle et gastronomique.

Contenu

Conception et organisation de prestations de restauration
Commercialisation et de service
Gestion de l'activité de restauration
Langue vivante
Arts appliqués
Expression et connaissances du monde

Certification obtenue

BP arts du service et commercialisation en restauration

Code : RNCP38429
Certificateur : Ministère de l'Éducation nationale



Niveau de sortie

Niveau 4 (Bac)

Validations

À l'issue de la formation, l'apprenant recevra :

- Un certificat de réalisation
- Une attestation des compétences acquises
- Une évaluation de la satisfaction

Chaque bloc est certifié, il donne lieu à une évaluation et une validation

- BC01 - Concevoir et organiser les prestations de restauration
- BC02 - Commercialiser et assurer le service
- BC03 - Gérer l'activité de restauration
- BC04 - Expression et connaissance du monde
- BC05 - Langue vivante
- BC06 - Langue vivante (facultatif)
- BC07 - Mobilité (facultatif)
- BC07 - UF langue vivante

L'obtention de l'ensemble de ces blocs permet d'obtenir la totalité du BP
L'accès est aussi possible par la Validation des Acquis de l'Expérience (VAE)

Méthodes et outils

- Formation individualisée et adaptée aux acquis des stagiaires
- Alternance centre-entreprise favorisant les mises en situations de travail réel

* Durée et prix affichés à titre informatif.
Chaque parcours de formation est ajusté au profil et à l'expérience du candidat et à la réglementation en vigueur.



BP arts du service et commercialisation en restauration

Région

Mme Nadège GUILBAULT

Référente

Tél. 02 52 75 07 26

nadege.guilbault@ac-nantes.fr

Handicap

Mme Alexandra DELAUNAY

Référente

Tél. 02 52 75 07 17

greta-cfa.49@ac-nantes.fr

Et après

Secteurs d'activités : Prioritairement, les établissements à vocation gastronomique, mais aussi tout type d'établissement ou concept de restauration proposant une cuisine et un service de qualité.

Type d'emplois accessibles :

- Chef de rang
- Maître d'hôtel

Le titulaire du Brevet Professionnel « Arts du service et commercialisation en restauration » peut être amené à créer, reprendre et/ou gérer une entreprise ou une unité de restauration.

Secteurs d'activités : Restaurants à vocation gastronomique

Poursuite d'études :

MC sommellerie

BTS management en hôtellerie restauration option A management d'unité de restauration

Informations complémentaires

Restauration

Lycée : accès au service de restauration scolaire hors périodes de vacances scolaires. La restauration scolaire est accessible pour les stagiaires. Voir le tarif sur place.

Site Létanduère : maison des stagiaires avec micro-ondes / Boulangeries, snacks, restaurants, Foyer Jeunes Travailleurs - restaurant associatif Marguerite d'Anjou situés dans le quartier de la gare SNCF.

Transport

Les sites sont accessibles en transports en commun :

Lycée Simone Veil :

- En bus lignes 8-10 - arrêt : Bédier

Site Létanduère :

- Gare SNCF à proximité (2mn à pied)
- Tramway ligne A-C - arrêt : Les Gares
- Réseau de bus IRIGO

Accès Handicapés

Accessibilité des sites, conformes aux personnes en situation de handicap.

Les chiffres de 2025 *



* Taux constatés pour l'ensemble du GRETA-CFA



Lieu de la formation

GRETA-CFA 49
Site de Saumur - Lycée Sadi Carnot
25 rue Marceau
49401 SAUMUR

Contact

M. Christy GREVET
Directeur délégué aux formations
Tél. 02 41 53 50 35
ce.0490055u@ac-nantes.fr

Durée *

- maximum en centre : 400 h.
- hebdomadaire : 35 h.
Modulable selon les acquis des stagiaires.

Dates

- du 01/09/2025 au 03/07/2026
- du 01/09/2026 au 02/07/2027

Public

Jeune 16-29 ans

Conditions d'inscription

dossier de candidature
- Avoir les prérequis nécessaires au suivi de la formation comme le DELF A2 ou la certification CléA,
- Avoir un état de santé compatible avec le(s) métier(s) visé(s) par l'action de formation,
- Avoir levé les éventuels freins à l'entrée en formation (logement, garde d'enfant, transport...),

Recrutement

Dossier de pré-inscription apprentissage avec promesse d'embauche.
Positionnement et entretien pour validation du projet et élaboration du plan de formation.

Pré-requis

Projet professionnel validé
Communiquer en langue française à l'écrit et à l'oral
Maîtriser les bases de calcul
Posséder rigueur et méthode
Être en bonne condition physique

Prix *

- forfaitaire : 5767.00 € HT

* Durée et prix affichés à titre informatif.
Chaque parcours de formation est ajusté au profil et à l'expérience du candidat et à la réglementation en vigueur.

Objectifs

À l'issue de sa formation, le titulaire du CAP cuisine est capable, dans le respect des consignes et des règles d'hygiène, de sécurité et de rentabilité de :

- assurer la production culinaire et sa distribution
- organiser son plan de travail
- participer à l'approvisionnement et au stockage des produits.

Contenu

- Réception, contrôle et stockage des denrées
- Organisation de son poste de travail en tenant compte des impératifs de production
- Réalisation des préparations préliminaires des denrées, des entrées, des cuissons, des sauces...
- Dressage et mise en valeur des préparations culinaires et participation à la distribution
- Préparation Sauveteur Secouriste du travail
- Prévention Santé Environnement
- Domaines généraux

Certification obtenue

CAP cuisine
Code : RNCP38430
Certificateur : Ministère de l'Éducation nationale



Niveau de sortie

Niveau 3 (CAP, BEP)

Validations

À l'issue de la formation, l'apprenant recevra :

- Un certificat de réalisation
- Une attestation des compétences acquises
- Une évaluation de la satisfaction

CAP cuisine

- BC01 - Organiser la production de cuisine
- BC02 - Préparer et distribuer la production de cuisine
- Blocs de compétences générales (mathématiques - sciences physiques et chimiques, enseignement moral et civique ...)

Chaque bloc est certifié, il donne lieu à une évaluation et une validation
L'obtention de l'ensemble de ces blocs permet d'obtenir la totalité du CAP cuisine
L'accès est aussi possible par la Validation des Acquis de l'Expérience (VAE).

Méthodes et outils

- Formation individualisée et adaptée aux acquis des stagiaires
- Alternance centre-entreprise favorisant les mises en situations de travail réel

Et après

- Secteurs d'activité :
- restauration commerciale
 - restauration collective,
 - entreprises connexes à l'industrie hôtelière



Financement

Contrat d'apprentissage



Référents

Apprentis

M. Frédéric GRIMAL

Développeur de l'apprentissage

Tél. 02 52 75 07 16

gretacfa49-apprentissage@ac-nantes.fr

Handicap

Mme Alexandra DELAUNAY

Référente

Tél. 02 52 75 07 17

greta-cfa.49@ac-nantes.fr

Métiers visés : commis cuisinier / cuisinier

Poursuite d'études :

BP arts de la cuisine

CS desserts de restaurant

Bac pro cuisine

Informations complémentaires

Modalités d'alternance

L'alternance est possible sur la 2ème année du CAP.

Pour le calendrier lycée / entreprise il faut se rapprocher du lycée.

Compléments

Débouchés et poursuite d'études :

Ce CAP débouche sur la vie active, exemples de métiers :

Commis de cuisine

Cuisinier

Cuisinier de collectivité

Chef à domicile

Traiteur

Il est possible, sous certaines conditions, de poursuivre en 1 an en MC (mention complémentaire) ou en 2 ans en bac professionnel ou en BP (brevet professionnel).

Exemple(s) de formation(s) possible(s)

MC Cuisinier en desserts de restaurant

MC Employé traiteur

MC Sommelierie

Bac pro Commercialisation et services en restauration

Bac pro Cuisine

BP Arts de la cuisine

BP Boucher

BP Charcutier-traiteur

Restauration

Restaurant scolaire au tarif crous

Maison des lycéens

Cafétéria

Transport

Navettes Gare / Lycée

Gare routière très proche

Parking 2 roues à l'intérieur du lycée

Hébergement

Externat pour les étudiants

Logements sociaux avec Saumur Habitat

Accès Handicapés

Accessibilité du lieu, conforme aux personnes en situation de handicap.

Un référent GRETA-CFA 49 est dédié à l'accompagnement de toute personne en situation de handicap, n'hésitez pas à nous contacter au 02 41 24 11 11.

Les chiffres de 2025 *



* Taux constatés pour l'ensemble du GRETA-CFA



Lieu de la formation

GRETA-CFA 49
Site de Saumur - Lycée Sadi Carnot
25 rue Marceau
49401 SAUMUR

Contact

M. Christy GREVET
Directeur délégué aux formations
Tél. 02 41 53 50 35
ce.0490055u@ac-nantes.fr

Durée *

- maximum en centre : 800 h.
800h maximum en centre
700h maximum en entreprise

Dates

- du 02/09/2024 au 03/07/2026
- du 01/09/2026 au 07/07/2028

Public

Jeune 16-29 ans
Jeunes âgés de 16 à 29 ans révolus

Conditions d'inscription

Dossier de pré-inscription et promesse d'embauche visés par l'établissement d'accueil. Inscription définitive après accord de prise en charge financière auprès du GRETA-CFA 49.

Recrutement

Le recrutement se fait sur dossier après un entretien. L'entreprise d'accueil doit pouvoir répondre au référentiel du diplôme visé.

Pré-requis

Maîtrise de la langue française (Niveau A2 du CECL)
Expérience professionnelle ou début de formation souhaitée

Prix *

- forfaitaire : 6342.00 € HT
Le coût de la formation est pris en charge par l'OPCO de l'entreprise d'accueil.

Financement

Contrat d'apprentissage



* Durée et prix affichés à titre informatif.
Chaque parcours de formation est ajusté au profil et à l'expérience du candidat et à la réglementation en vigueur.

Objectifs

À l'issue de cette formation, le titulaire du CAP Pâtissier est capable de :

- fabriquer, à partir de matières premières, les produits de pâtisserie destinés à la commercialisation
- exercer son activité dans le respect- des procédés de transformation (de l'élaboration à la finition), des normes d'hygiène et de sécurité conformément à la législation en vigueur, des préconisations liées au développement durable, notamment la lutte contre le gaspillage.
- contribuer à la mise en valeur des produits finis auprès du personnel de vente, participant ainsi à la commercialisation. Il peut être amené à être en contact avec la clientèle.

Contenu

- Réception, contrôle et stockage des denrées
- Organisation de son poste de travail en tenant compte des impératifs de production
- Planification de l'exécution d'une fabrication pâtissière
- Dressage et mise en valeur des préparations culinaires et participation à la distribution
- Droit et économie des entreprises
- Préparation Sauveteur Secouriste du travail
- Prévention Santé Environnement
- Domaines généraux (mathématiques, sciences, français, vie sociale et professionnelle et anglais)

Certification obtenue

CAP pâtissier
Code : RNCP38765
Certificateur : Ministère de l'Éducation nationale



Niveau de sortie

Niveau 3 (CAP, BEP)

Validations

CAP pâtissier :
BC01 - Production de petits fours et gâteaux de voyage (correspond à l'épreuve EP1 - Tour, petits fours secs et moelleux, gâteaux de voyage)
BC02 - Production d'entremets et petits gâteaux (correspond à l'épreuve EP2 - Entremets et petits gâteaux)
BC03 - Français et Histoire - géographie
BC04 - Mathématiques et physique-chimie
BC07 - Prévention-santé-environnement

Chaque bloc est certifié, il donne lieu à une évaluation et une validation
L'obtention de l'ensemble de ces blocs permet d'obtenir la totalité du CAP pâtissier
L'accès est aussi possible par la Validation des Acquis de l'Expérience (VAE).

À l'issue de la formation, l'apprenant recevra :

- Un certificat de réalisation
- Une attestation des compétences acquises
- Une évaluation de la satisfaction

Méthodes et outils

- Formation avec suivi individualisé et adapté aux acquis des stagiaires via le livret d'apprentissage
- Alternance centre-entreprise favorisant les mises en situations de travail réel



Référents

Apprentis

M. Frédéric GRIMAL

Développeur de l'apprentissage

Tél. 02 52 75 07 16

gretacfa49-apprentissage@ac-nantes.fr

Handicap

Mme Alexandra DELAUNAY

Référente

Tél. 02 52 75 07 17

greta-cfa.49@ac-nantes.fr

Et après

Secteurs d'activités :

- pâtisseries artisanales sédentaire ou non sédentaire
- pâtisserie-boulangerie artisanale
- pâtisserie
- chocolaterie artisanale
- restauration commerciale (poste pâtisserie) ou spécialisée (salon de thé)
- traiteur
- pâtisserie industrielle

Informations complémentaires

Modalités d'alternance

Apprentissage possible en 2ème année de CAP

2 semaines en centre

2 semaines en entreprise

Compléments

Modalités d'évaluation :

- Positionnement à l'entrée en formation : évaluation sommative et formative toute au long de l'année.
- Le CAP cuisine est validé par des épreuves en contrôle en cours de formation.

Les locaux sont accessibles par un public en situation de handicap.

Dans chaque GRETA-CFA, un référent est dédié à l'accompagnement des personnes en situation de handicap, n'hésitez pas à nous contacter...

DEBOUCHES

A l'issue de la formation, l'apprenant peut occuper les postes suivants :

- Commis de cuisine,
- cuisinier,
- cuisinier en restauration collective

POURSUITE D'ETUDES

- CS (ex MC) desserts de restaurant
- CS (ex MC) employé traiteur
- Bac pro commercialisation et services en restauration
- Bac pro cuisine
- BP arts de la cuisine
- BP boucher
- BP charcutier-traiteur
- CS (ex MC) sommellerie

Restauration

Restaurant scolaire au tarif crous

Maison des lycéens

Cafétéria

Transport

Navettes Gare / Lycée

Gare routière très proche

Parking 2 roues à l'intérieur du lycée

Hébergement

Externat pour les étudiants

Logements sociaux avec Saumur Habitat

Accès Handicapés

Accessibilité du lieu, conforme aux personnes en situation de handicap.

Un référent GRETA-CFA 49 est dédié à l'accompagnement de toute personne en situation de handicap, n'hésitez pas à nous contacter au 02 41 24 11 11.



Les chiffres de 2025

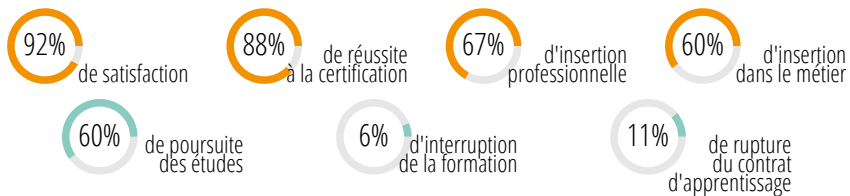



Formations	Maine-et-Loire
Bac pro cybersécurité, informatique et réseaux, électronique	Angers - Lycée Chevallier
Certificat de spécialisation cybersécurité	Angers - Lycée Chevallier
Certificat de spécialisation technicien en énergies renouvelables option A : énergie électrique	Angers - Lycée Chevallier
BTS conception des produits industriels	Angers - Lycée Chevallier
BTS conception et réalisation de systèmes automatiques	Angers - Lycée Chevallier Saumur - Lycée Sadi Carnot
BTS cybersécurité, informatique et réseaux, électronique option B électronique et réseaux	Angers - Lycée Chevallier
BTS services informatiques aux organisations option A : solutions d'infrastructure, systèmes et réseaux	Angers - Lycée Chevallier
BTS services informatiques aux organisations option B : solutions logicielles et applications métiers	Angers - Lycée Chevallier
CAP réalisations industrielles en chaudronnerie ou soudage option B soudage	Angers - Lycée H. Dunant
Bac pro métiers de la couture et de la confection	Angers - Lycée S. Veil
Titre professionnel conducteur d'installation et de machines automatisées	Avrillé - Lycée P.-E. Victor
Titre professionnel électromécanicien de maintenance industrielle	Avrillé - Lycée P.-E. Victor
BTS maintenance des systèmes option A : systèmes de production	Cholet - Lycée F. Renaudeau Segré - Lycée B. Pascal
Titre professionnel piqueur préparateur en maroquinerie	Cholet - Lycée La Mode - F. Renaudeau
BTS métiers de la mode - chaussure et maroquinerie	Cholet - Lycée La Mode - F. Renaudeau
BTS métiers de la mode - vêtements	Cholet - Lycée La Mode - F. Renaudeau
CAP maintenance des véhicules option véhicules légers	Loire-Authion - Lycée Narcé
Bac pro maintenance des matériels option A : matériels agricoles	Loire-Authion - Lycée Narcé
Bac pro maintenance des matériels option C : matériels d'espaces verts	Loire-Authion - Lycée Narcé
Bac pro maintenance des véhicules option véhicules légers	Loire-Authion - Lycée Narcé
BTS maintenance des matériels de construction et de manutention	Loire-Authion - Lycée Narcé
BTS maintenance des véhicules option A : voitures particulières	Loire-Authion - Lycée Narcé
BTS techniques et services en matériels agricoles	Loire-Authion - Lycée Narcé
BTS motorisations toutes énergies	Saumur - Lycée Sadi Carnot
CAP maroquinerie	Segré - Lycée B. Pascal



Bac pro cybersécurité, informatique et réseaux, électronique

Lieu de la formation

GRETA-CFA 49
Site d'Angers - Lycée Chevallier
2 rue Adrien Recouvreur
49035 ANGERS

Contact

Mme Catherine OLIVIER-MAILLET
Conseiller Technique de l'Apprentissage
Tél. 02 52 75 07 15
gretacfa49-apprentissage@ac-nantes.fr

Durée *

- maximum en centre : 1350 h.

Dates

- du 02/09/2024 au 02/07/2027
» Date limite d'inscription le 26/09/2025 «
- du 01/09/2025 au 02/07/2027
» Date limite d'inscription le 26/09/2025 «
- du 01/09/2026 au 02/07/2027
» Date limite d'inscription le 26/09/2025 «

Public

Jeune 16-29 ans
Jeunes âgés de 16 à 29 ans révolus

Conditions d'inscription

Dossier de pré-inscription et promesse d'embauche visés par l'établissement d'accueil.
Inscription définitive après accord de prise en charge financière auprès du GRETA-CFA 49.

Niveau d'entrée

Fin de scolarité obligatoire (niveau V bis) sortie fin de 3e

Pré-requis

Aucun.

Prix *

- forfaitaire : 9213.00 € HT
Le coût de la formation est pris en charge par l'OPCO de l'entreprise d'accueil.

Financement

Contrat d'apprentissage



* Durée et prix affichés à titre informatif.
Chaque parcours de formation est ajusté au profil et à l'expérience du candidat et à la réglementation en vigueur.

Objectifs

À l'issue de la formation, l'apprenant sera capable de:

- Intervenir dans les processus de réalisation et de maintenance de produits électroniques
- Mettre en œuvre des réseaux informatiques
- Valoriser de la donnée et cybersécurité

Contenu

- Réalisation et maintenance de produits électroniques
- Mise en œuvre de réseaux informatiques
- Valorisation de la donnée et cybersécurité
- Prévention Santé Environnement
- Blocs d'enseignements généraux

Certification obtenue

Bac pro cybersécurité, informatique et réseaux, électronique

Code : RNCP37489
Certificateur : Ministère de l'éducation nationale



Niveau de sortie

Niveau 4 (Bac)

Validations

Bac pro cybersécurité, informatique et réseaux, électronique :

- BC01: Réalisation et maintenance de produits électroniques
- BC02: Mise en œuvre de réseaux informatiques
- BC03: Valorisation de la donnée et cybersécurité
- Blocs d'enseignements généraux

Chaque bloc est certifié, il donne lieu à une évaluation et une validation. L'obtention de l'ensemble de ces blocs permet d'obtenir la totalité du bac pro cybersécurité, informatique et réseaux, électronique.
L'accès est aussi possible par le Validation des Acquis de l'Expérience (VAE).

À l'issue de la formation, l'apprenant recevra :

- Un certificat de réalisation
- Une attestation des compétences acquises
- Une évaluation de la satisfaction

Méthodes et outils

- Formation individualisée et adaptée aux acquis des apprenants
- Alternance centre/entreprise favorisant les mises en situations de travail réel avec un suivi individualisé

Et après

Insertion professionnelle : monteur câbleur, technicien de câblage et d'intégration d'équipements électroniques, technicien de maintenance au sein d'entreprise d'informatique ou de grandes entreprises.

Poursuite d'étude : BTS CIEL, Titre Technicien services de l'électroménager connecté, Certificat de spécialisation Cybersécurité.



Bac pro cybersécurité, informatique et réseaux, électronique

Référents

Apprentis

M. Frédéric GRIMAL

Développeur de l'apprentissage

Tél. 02 52 75 07 16

gretacfa49-apprentissage@ac-nantes.fr

Handicap

Mme Alexandra DELAUNAY

Référente

Tél. 02 52 75 07 17

greta-cfa.49@ac-nantes.fr

Informations complémentaires

Modalités d'alternance

Apprentissage possible à partir de la 1ère BAC

2 semaines en centre

2 semaines en entreprise

Compléments

Accessibilité du lieu conforme aux personnes en situation de handicap.

Un référent GRETA-CFA 49 est dédié à l'accompagnement de toute personne en situation de Handicap.

Débouchés :

A l'issue de la formation, l'apprenant pourra se tourner vers les métiers suivants :

monteur-câbleur ou monteuse-câbleuse ;

opérateur ou opératrice en production sur machine CMS ;

technicien ou technicienne en design de cartes électroniques ;

technicien ou technicienne de câblage et d'intégration d'équipements électroniques ;

technicien ou technicienne de réparation d'équipements électroniques ;

agent de contrôle et de montage en électronique ;

agent de support technique client ;

technicien ou technicienne d'installation (télécommunications et radio, réseaux informatiques, systèmes de sécurité, alarme et détection incendie, etc.) ;

technicien ou technicienne de maintenance (réseaux câblés de communication en fibre optique, réseaux informatiques, systèmes d'alarme et de sécurité et de télésurveillance, système de téléphonie IP et salle de visio-conférence IP, etc.) ;

technicien ou technicienne en télécommunications et réseaux d'entreprise.

Poursuites d'études :

CS (ex MC) mécatronique navale

BTS cybersécurité, informatique et réseaux, électronique option A informatique et réseaux

BTS cybersécurité, informatique et réseaux, électronique option B électronique et réseaux

BTS électrotechnique

BTS fluides, énergies, domotique option C domotique et bâtiments communicants

BTS maintenance des systèmes option A systèmes de production

BTS métiers de l'audiovisuel option métiers du son

BTS métiers de l'audiovisuel option techniques d'ingénierie et exploitation des équipements

BTS services informatiques aux organisations option A solutions d'infrastructure, systèmes et réseaux

Accès Handicapés

Accessibilité du lieu, conforme aux personnes en situation de handicap.

Un référent GRETA-CFA 49 est dédié à l'accompagnement de toute personne en situation de handicap, n'hésitez pas à nous contacter au 02 41 24 11 11.

Les chiffres de 2025 *



* Taux constatés pour l'ensemble du GRETA-CFA



Certificat de spécialisation cybersécurité

Lieu de la formation

GRETA-CFA 49
Site d'Angers - Lycée Chevrolier
2 rue Adrien Recouvreur
49035 ANGERS

Contact

Mme Catherine OLIVIER-MAILLET
Conseiller Technique de l'Apprentissage
Tél. 02 52 75 07 15
gretacfa49-apprentissage@ac-nantes.fr

Durée *

- maximum en centre : 400 h.

Dates

- du 01/09/2025 au 03/07/2026
- du 01/07/2026 au 02/07/2027

Public

Jeune 16-29 ans

Conditions d'inscription

En contrat d'apprentissage

Recrutement

Dossier - Inscription sur candidature

Niveau d'entrée obligatoire

Niveau 4 (Bac)

Pré-requis

Titulaire d'un diplôme de niveau bac général spécialité maths, bac technologique STI 2D option SIN, ou bac pro cybersécurité (anciennement bac pro Systèmes Numériques), bac pro MSPC.

Prix *

- forfaitaire : 7800.00 € HT

Financement

Contrat d'apprentissage



Référents

* Durée et prix affichés à titre informatif.
Chaque parcours de formation est ajusté au profil et à l'expérience du candidat et à la réglementation en vigueur.

Objectifs

À l'issue de la formation, l'apprenant sera capable de :

- Intervenir sur l'installation, l'exploitation et la maintenance des réseaux informatiques notamment dans un environnement industriel.
- Participer à la sécurisation des données, des applications, des infrastructures numériques, des produits et des équipements.
- Contribuer à la gestion des incidents, à l'audit des installations et systèmes
- Diffuser une culture d'hygiène informatique

Contenu

- Mise en œuvre de réseaux informatiques
- Validation du fonctionnement d'un réseau
- Codage
- Installation d'une infrastructure réseau
- Exploitation d'une installation réseau
- Maintenance d'un réseau
- Cyber sécurité
- Communication en situation professionnelle (français/anglais)
- Installation réseau - analyse
- Organisation d'une intervention
- Gestion de projet

Certification obtenue

Certificat de spécialisation cybersécurité

Code : RNCP37488
Certificateur : Ministère de l'Éducation nationale



Niveau de sortie

Niveau 4 (Bac)

Validations

Certificat de spécialisation cybersécurité :
BC01 - Mise en œuvre de réseaux informatiques
BC02 - Cybersécurité

Chaque bloc est certifié, il donne lieu à une évaluation et une validation.

L'obtention de l'ensemble de ces blocs permet d'obtenir la totalité du Certificat de spécialisation cybersécurité.
L'accès est aussi possible par la Validation des Acquis de l'Expérience (VAE).

À l'issue de la formation, l'apprenant recevra :

- Un certificat de réalisation
- Une attestation des compétences acquises
- Une évaluation de la satisfaction

Méthodes et outils

Plateaux techniques du lycée Chevrolier

Et après

Secteurs d'activités :



Certificat de spécialisation cybersécurité

Apprentis

Mme Catherine OLIVIER-MAILLET

Conseiller Technique de l'Apprentissage

Tél. 02 52 75 07 15

gretacfa49-apprentissage@ac-nantes.fr

Handicap

Mme Alexandra DELAUNAY

Référente

Tél. 02 52 75 07 17

greta-cfa.49@ac-nantes.fr

informatique industrielle, télécommunications, centres de services, activités de conseils, santé...

Type d'emplois accessibles :

Technicien ou technicienne de maintenance en informatique,

Installateur ou installatrice de réseaux informatiques

Intégrateur ou intégratrice de solutions de sécurité, opérateur ou opératrice en cybersécurité...

Informations complémentaires

Modalités d'alternance

C: 3 jours E: 2 jours

Accès Handicapés

Accessibilité du lieu, conforme aux personnes en situation de handicap.

Un référent GRETA-CFA 49 est dédié à l'accompagnement de toute personne en situation de handicap, n'hésitez pas à nous contacter au 02 41 24 11 11.

Les chiffres de 2025 *



* Taux constatés pour l'ensemble du GRETA-CFA



Certificat de spécialisation technicien en énergies renouvelables option A : énergie électrique

Lieu de la formation

GRETA-CFA 49
Site d'Angers - Lycée Chevallier
2 rue Adrien Recouvreur
49035 ANGERS

Contact

Mme Catherine OLIVIER-MAILLET
Conseiller Technique de l'Apprentissage
Tél. 02 52 75 07 15
gretacfa49-apprentissage@ac-nantes.fr

Durée *

- maximum en centre : 400 h.

Dates

- du 01/09/2025 au 03/07/2026
- du 01/09/2026 au 02/07/2027

Public

Jeune 16-29 ans

Conditions d'inscription

Etre titulaire d'un baccalauréat

Recrutement

Dossier - Inscription sur candidature

Niveau d'entrée

Niveau 4 (Bac)

Pré-requis

Niveau bac.

Prix *

- forfaitaire : 7219.00 € HT

Financement

Contrat d'apprentissage



Référents

Apprentis

Mme Catherine OLIVIER-MAILLET
Conseiller Technique de l'Apprentissage
Tél. 02 52 75 07 15
gretacfa49-apprentissage@ac-nantes.fr

Objectifs

À l'issue de la formation, l'apprenant sera capable de :

- Identifier les besoins du client,
- Vérifier les faisabilités de l'installation dimensionnée par le bureau d'étude,
- Répartir les activités au sein d'une petite équipe et assurer l'interface avec les autres corps d'état,
- Installer les équipements,
- Raccorder l'installation aux réseaux,
- Faire les réglages, les tests nécessaires et la mise en service de l'installation,
- Présenter le fonctionnement et l'utilisation de l'installation au client, mettre en œuvre des équipements fonctionnant avec des énergies renouvelables et permettant d'améliorer l'efficacité énergétique des bâtiments.

Les énergies renouvelables principalement concernées sont : le solaire photovoltaïque, l'énergie éolienne, le transfert d'énergie.

Contenu

- Étude du dossier (analyse du dossier, les relevés et mesures...)
- Préparation de la réalisation (les informations techniques, l'environnement de travail, les outillages nécessaires, les habilitations et autorisations...)
- Réalisation d'une intervention (les moyens de protection, les dispositifs de sécurité, l'implantation des équipements, assemblage et et raccordement des équipements aux différents réseaux...)
- Réglage et mise en service
- Maintenance (maintenance préventive, corrective, vérification de l'adéquation des performances obtenues vis-à-vis des performances attendues)
- Communication professionnelle

Certification obtenue

Certificat de spécialisation technicien en énergies renouvelables option A : énergie électrique

Code : R\NCP39297
Certificateur : Ministère de l'Éducation nationale



Niveau de sortie

Niveau 4 (Bac)

Validations

Certificat de spécialisation technicien en énergies renouvelables option A : énergie électrique :

- BC01 - Préparation d'une intervention
- BC02 - Réalisation et mise en service d'une installation
- BC03 - Intervention de maintenance sur une installation

Chaque bloc est certifié, il donne lieu à une évaluation et une validation.

L'obtention de l'ensemble de ces blocs permet d'obtenir la totalité du Certificat de spécialisation technicien en énergies renouvelables option A : énergie électrique. L'accès est aussi possible par la Validation des Acquis de l'Expérience (VAE).

À l'issue de la formation, l'apprenant recevra :

- Un certificat de réalisation
- Une attestation des compétences acquises
- Une évaluation de la satisfaction

* Durée et prix affichés à titre informatif.
Chaque parcours de formation est ajusté au profil et à l'expérience du candidat et à la réglementation en vigueur.



Certificat de spécialisation technicien en énergies renouvelables option A : énergie électrique

Handicap

Mme Alexandra DELAUNAY

Référente

Tél. 02 52 75 07 17

greta-cfa.49@ac-nantes.fr

Méthodes et outils

Plateaux techniques du lycée Chevrolier

Et après

Secteurs d'activités :

entreprises du bâtiment, des secteurs de l'énergie, de l'électricité

Type d'emplois accessibles :

technicien en énergies renouvelables - installateur- monteur - climaticien - chauffagiste- électricien - énergéticien

Informations complémentaires

Modalités d'alternance

C: 3 jours E: 2 jours

Accès Handicapés

Accessibilité du lieu, conforme aux personnes en situation de handicap.

Un référent GRETA-CFA 49 est dédié à l'accompagnement de toute personne en situation de handicap, n'hésitez pas à nous contacter au 02 41 24 11 11.

Les chiffres de 2025 *



* Taux constatés pour l'ensemble du GRETA-CFA



BTS conception des produits industriels

Lieu de la formation

GRETA-CFA 49
Site d'Angers - Lycée Chevallier
2 rue Adrien Recouvreur
49035 ANGERS

Contact

Mme Catherine OLIVIER-MAILLET
Conseiller Technique de l'Apprentissage
Tél. 02 52 75 07 15
gretacfa49-apprentissage@ac-nantes.fr

Durée *

- maximum en centre : 1350 h.

Dates

- du 02/09/2024 au 07/07/2026
- du 01/09/2025 au 02/07/2027
- du 01/09/2026 au 07/07/2028

Public

Jeune 16-29 ans

Conditions d'inscription

Apprentissage : être âgé de 16 à 29 ans

Recrutement

Admission sur dossier et après un entretien individuel
Inscription sur PARCOURSUP obligatoire

Niveau d'entrée

Niveau 4 (Bac)

Pré-requis

Niveau Bac spécialité industrielle.

Prix *

- forfaitaire : 11000.00 € HT

Financement

Contrat d'apprentissage



Référents

Objectifs

À l'issue de la formation, l'apprenant sera capable de :

- analyser l'expression d'un besoin et rédiger un cahier des charges fonctionnel
- concevoir et choisir une solution technique relative à un mécanisme
- pré-industrialiser et définir une solution technique optimisée relative à un mécanisme

Contenu

- Mécanique
- Technologie de construction / technologie de fabrication
- Informatique, DAO, automatismes
- Projet industriel (process)
- Domaines généraux

Certification obtenue

BTS conception des produits industriels

Code : RNCP37374

Certificateur : Ministère de l'éducation nationale, Ministère de l'éducation nationale, Ministère de l'intérieur



Niveau de sortie

Niveau 5 (Bac + 2)

Validations

BTS conception des produits industriels

- BC01 - Expression du besoin de conception industrielle et cahier des charges fonctionnel
- BC02 - Conception industrielle préliminaire
- BC03 - Conception industrielle détaillée
- BC04 - Prototypage dans la conception et la réalisation industrielle
- BC05 - Conduite de projet collaboratif d'optimisation
- Bloc de compétences générales (mathématiques - sciences physiques et chimiques...)

Chaque bloc est certifié, il donne lieu à une évaluation et une validation.

L'obtention de l'ensemble de ces blocs permet d'obtenir la totalité du BTS conception des produits industriels.
L'accès est aussi possible par la Validation des Acquis de l'Expérience (VAE).

À l'issue de la formation, l'apprenant recevra :

- Un certificat de réalisation
- Une attestation des compétences acquises
- Une évaluation de la satisfaction

Méthodes et outils

- Alternance centre entreprise favorisant la mise en situation réelle
- Suivi individualisé
- Apprentissage professionnel sur le plateau technique du lycée Chevallier

Et après

Secteurs d'activités :

Tous les secteurs d'activités économiques mettant en œuvre des parties mécaniques sont concernés.

Type d'emplois accessibles :

* Durée et prix affichés à titre informatif.
Chaque parcours de formation est ajusté au profil et à l'expérience du candidat et à la réglementation en vigueur.



BTS conception des produits industriels

Apprentis

Mme Catherine OLIVIER-MAILLET

Conseiller Technique de l'Apprentissage

Tél. 02 52 75 07 15

gretacfa49-apprentissage@ac-nantes.fr

Handicap

Mme Alexandra DELAUNAY

Référente

Tél. 02 52 75 07 17

greta-cfa.49@ac-nantes.fr

- Technicien(ne) de bureau d'études en conception industrielle en mécanique
- Technicien(ne) en conception industrielle en mécanique

Avec l'expérience, ses activités peuvent l'amener à évoluer vers différentes fonctions de l'entreprise : chargé d'affaires, responsable de projets, responsable d'implantation des systèmes...

Informations complémentaires

Modalités d'alternance

15j / 15j

Compléments

<https://www.greta-cfa-paysdelaloire.fr/nos-centres-de-formation/greta-cfa-49/>

Accessibilité du lieu conforme aux personnes en situation de handicap.

Un référent GRETA-CFA 49 est dédié à l'accompagnement de toute personne en situation de handicap.

Accès Handicapés

Accessibilité du lieu, conforme aux personnes en situation de handicap.

Un référent GRETA-CFA 49 est dédié à l'accompagnement de toute personne en situation de handicap, n'hésitez pas à nous contacter au 02 41 24 11 11.

Les chiffres de 2025 *



* Taux constatés pour l'ensemble du GRETA-CFA



BTS conception et réalisation de systèmes automatiques

Lieu de la formation

GRETA-CFA 49
Site d'Angers - Lycée Chevallier
2 rue Adrien Recouvreur
49035 ANGERS

Contact

Mme Catherine OLIVIER-MAILLET
Conseiller Technique de l'Apprentissage
Tél. 02 52 75 07 15
gretacfa49-apprentissage@ac-nantes.fr

Durée *

- maximum en centre : 1350 h.

Dates

- du 02/09/2024 au 07/07/2026
- du 01/09/2025 au 02/07/2027
- du 01/09/2026 au 07/07/2028

Public

Jeune 16-29 ans

Conditions d'inscription

Apprentissage : être âgé de 16 à 29 ans

Recrutement

Admission sur dossier et après un entretien individuel
Inscription sur PARCOURSUP obligatoire

Niveau d'entrée

Niveau 4 (Bac)

Pré-requis

Être titulaire d'un Bac STI 2D, Génie Mécanique option A (productique mécanique) ou option F (microtechniques)
Bac général S ou Spécialité mathématiques ou Spécialité sciences de l'ingénieur (SI)
Bac Pro MSPC, Bac Pro MELEC

Prix *

- forfaitaire : 11466.00 € HT

Financement

Contrat d'apprentissage



* Durée et prix affichés à titre informatif.
Chaque parcours de formation est ajusté au profil et à l'expérience du candidat et à la réglementation en vigueur.

Objectifs

À l'issue de la formation, le technicien supérieur en conception et réalisation de systèmes automatiques est capable de :

- gérer des systèmes automatisés utilisés dans les processus de production des industries agroalimentaires, automobiles, de biens d'équipements et autres produits manufacturés (textiles, cosmétiques, luxe...)
- accéder à toutes les fonctions liées aux automatismes industriels, de la conception à l'entretien des machines

Contenu

- Conception préliminaire d'un système automatique
- Conception détaillée
- Conduite et réalisation de projets
- Mathématiques
- Culture générale et expression
- Anglais
- Sciences physiques et chimiques appliquées
- Techniques de Recherche d'Emploi

Certification obtenue

BTS conception et réalisation de systèmes automatiques

Code : RNCP37115

Certificateur : Ministère de l'Éducation nationale, Ministère de l'Éducation nationale, Ministère de l'Intérieur



Niveau de sortie

Niveau 5 (Bac + 2)

Validations

BTS conception et réalisation de systèmes automatiques

- Bloc de compétences 1 - Conception préliminaire d'un système automatique
- Bloc de compétences 2 - Conception détaillée d'une chaîne fonctionnelle
- Bloc de compétences 3 - Conception détaillée d'un système automatique
- Bloc de compétences 4 - Rapport d'activité en entreprise
- Bloc de compétences 5 - Conduite et réalisation, d'un projet
- Bloc de compétences générales (mathématiques - sciences physiques et chimiques appliquées,...)

Chaque bloc est certifié, il donne lieu à une évaluation et une validation.

L'obtention de l'ensemble de ces blocs permet d'obtenir la totalité du BTS conception et réalisation de systèmes automatiques.

L'accès est aussi possible par la Validation des Acquis de l'Expérience (VAE).

À l'issue de la formation, l'apprenant recevra :

- Un certificat de réalisation
- Une attestation des compétences acquises
- Une évaluation de la satisfaction

Méthodes et outils

- Alternance centre entreprise favorisant la mise en situation réelle
- Suivi individualisé
- Apprentissage professionnel sur le plateau technique du lycée Chevallier



BTS conception et réalisation de systèmes automatiques

Référents

Apprentis

Mme Catherine OLIVIER-MAILLET

Conseiller Technique de l'Apprentissage

Tél. 02 52 75 07 15

gretacfa49-apprentissage@ac-nantes.fr

Handicap

Mme Alexandra DELAUNAY

Référente

Tél. 02 52 75 07 17

greta-cfa.49@ac-nantes.fr

Et après

Secteurs d'activités :

Le technicien supérieur CRSA peut exercer ses activités essentiellement dans trois types d'entreprises :

- les entreprises utilisatrices de systèmes automatiques et d'équipements automatisés
- les entreprises réalisatrices de systèmes automatiques et d'équipements automatisés
- les sociétés de services en automatismes.

Type d'emplois accessibles :

- technicien chargé d'études au sein d'une équipe de projet
- concepteur de systèmes automatiques ou d'équipements automatisés dans le cadre de travaux neufs ou de rénovations
- technicien de maintenance
- technicien d'exploitation d'installations complexes...

Informations complémentaires

Modalités d'alternance

15j / 15j

Compléments

<https://www.greta-cfa-paysdelaloire.fr/nos-centres-de-formation/greta-cfa-49/>

Accessibilité du lieu conforme aux personnes en situation de handicap.

Un référent GRETA-CFA 49 est dédié à l'accompagnement de toute personne en situation de handicap

Accès Handicapés

Accessibilité du lieu, conforme aux personnes en situation de handicap.

Un référent GRETA-CFA 49 est dédié à l'accompagnement de toute personne en situation de handicap, n'hésitez pas à nous contacter au 02 41 24 11 11.

Les chiffres de 2025 *



* Taux constatés pour l'ensemble du GRETA-CFA



BTS conception et réalisation de systèmes automatiques

Lieu de la formation

GRETA-CFA 49
Site de Saumur - Lycée Sadi Carnot
25 rue Marceau
49401 SAUMUR

Contact

M. Bruno DEGERT
Directeur délégué aux formations
Tél. 02 41 53 50 14
ce.0490055u@ac-nantes.fr

Durée *

- maximum en centre : 1350 h.
1890 heures en entreprise

Dates

- du 02/09/2024 au 07/07/2026
- du 01/09/2025 au 02/07/2027
- du 01/09/2026 au 07/07/2028

Public

Jeune 16-29 ans
Jeunes âgés de 16 à 29 ans révolus.

Conditions d'inscription

Etre titulaire d'une certification de niveau 4.
Dossier de pré-inscription et promesse
d'embauche visés par l'établissement d'accueil.
Inscription définitive après accord de prise en
charge financière auprès du GRETA-CFA 49.

Recrutement

Inscription sur Parcoursup.

Niveau d'entrée

Niveau 4 (Bac)

Pré-requis

Être titulaire d'un Bac STI 2D, Génie Mécanique
option A (productique mécanique) ou option F
(microtechniques)
Bac général S ou Spécialité mathématiques ou
Spécialité sciences de l'ingénieur (SI)
Bac Pro MSPC, Bac Pro MELEC

Prix *

- forfaitaire : 11054.00 € HT
Le coût de la formation est pris en charge par
l'OPCO de l'entreprise d'accueil.

* Durée et prix affichés à titre informatif.
Chaque parcours de formation est ajusté au profil et à l'expérience du candidat
et à la réglementation en vigueur.

Objectifs

À l'issue de la formation, le technicien supérieur en conception et réalisation de systèmes automatiques est capable de :

- gérer des systèmes automatisés utilisés dans les processus de production des industries agroalimentaires, automobiles, de biens d'équipements et autres produits manufacturés (textiles, cosmétiques, luxe...)
- accéder à toutes les fonctions liées aux automatismes industriels, de la conception à l'entretien des machines

Contenu

- Conception préliminaire d'un système automatique
- Conception détaillée
- Conduite et réalisation de projets
- Mathématiques
- Culture générale et expression
- Anglais
- Sciences physiques et chimiques appliquées
- Techniques de Recherche d'Emploi

Certification obtenue

BTS conception et réalisation de systèmes automatiques

Code : RNCP37115

Certificateur : Ministère de l'Éducation nationale, Ministère de l'Éducation nationale, Ministère de l'Intérieur



Niveau de sortie

Niveau 5 (Bac + 2)

Validations

- BTS conception et réalisation de systèmes automatiques
- Bloc de compétences 1 - Conception préliminaire d'un système automatique
 - Bloc de compétences 2 - Conception détaillée d'une chaîne fonctionnelle
 - Bloc de compétences 3 - Conception détaillée d'un système automatique
 - Bloc de compétences 4 - Rapport d'activité en entreprise
 - Bloc de compétences 5 - Conduite et réalisation, d'un projet
 - Bloc de compétences générales (mathématiques - sciences physiques et chimiques appliquées,...)

Chaque bloc est certifié, il donne lieu à une évaluation et une validation.

L'obtention de l'ensemble de ces blocs permet d'obtenir la totalité du BTS conception et réalisation de systèmes automatiques.

L'accès est aussi possible par la Validation des Acquis de l'Expérience (VAE).

À l'issue de la formation, l'apprenant recevra :

- Un certificat de réalisation
- Une attestation des compétences acquises
- Une évaluation de la satisfaction

Méthodes et outils

- ☐ Formation individualisée et adaptée aux acquis des apprenants
- ☐ Alternance centre/entreprise favorisant les mises en situations de travail réel avec un suivi individualisé



Financement

Contrat d'apprentissage



Référents

Apprentis

Mme Catherine OLIVIER-MAILLET

Conseiller Technique de l'Apprentissage

Tél. 02 52 75 07 15

gretacfa49-apprentissage@ac-nantes.fr

Région

Mme Alexandra DELAUNAY

Référente

Tél. 02 52 75 07 17

greta-cfa.49@ac-nantes.fr

Handicap

Mme Alexandra DELAUNAY

Référente

Tél. 02 52 75 07 17

greta-cfa.49@ac-nantes.fr

BTS conception et réalisation de systèmes automatiques

Et après

Secteurs d'activités :

Le technicien supérieur CRSA peut exercer ses activités essentiellement dans trois types d'entreprises :

- les entreprises utilisatrices de systèmes automatiques et d'équipements automatisés
- les entreprises réalisatrices de systèmes automatiques et d'équipements automatisés
- les sociétés de services en automatismes.

Type d'emplois accessibles :

- technicien chargé d'études au sein d'une équipe de projet
- concepteur de systèmes automatiques ou d'équipements automatisés dans le cadre de travaux neufs ou de rénovations
- technicien de maintenance
- technicien d'exploitation d'installations complexes...

Informations complémentaires

<https://www.greta-cfa-paysdelaloire.fr/nos-centres-de-formation/greta-cfa-49/>

Accessibilité du lieu conforme aux personnes en situation de handicap.

Un référent GRETA-CFA 49 est dédié à l'accompagnement de toute personne en situation de handicap

DÉBOUCHÉS

- Dessinateurs en construction mécanique,
- Techniciens de maintenance industrielle,
- Techniciens en automatismes,
- Electromécaniciens,
- Chefs de projet technique,
- Concepteurs,
- Chargés d'études,
- Installateurs,
- technico-commerciaux, techniciens d'essais

POURSUITE D'ÉTUDES

- Licence mention électronique, énergie électrique, automatique
- Licence pro mention maintenance et technologie : contrôle industriel
- Licence pro mention maintenance et technologie : systèmes pluritechniques
- Licence pro mention métiers de l'industrie : mécatronique, robotique
- Licence pro mention systèmes automatisés, réseaux et informatique industrielle
- Classe préparatoire ATS ingénierie industrielle

Restauration

Restaurant scolaire au tarif crous

Maison des lycéens

Cafétéria

Transport

Navettes Gare / Lycée

Gare routière très proche

Parking 2 roues à l'intérieur du lycée

Hébergement

Externat pour les étudiants

Logements sociaux avec Saumur Habitat

Accès Handicapés

Accessibilité du lieu, conforme aux personnes en situation de handicap.



BTS conception et réalisation de systèmes automatiques

Un référent GRETA-CFA 49 est dédié à l'accompagnement de toute personne en situation de handicap, n'hésitez pas à nous contacter au 02 41 24 11 11.

Les chiffres de 2025

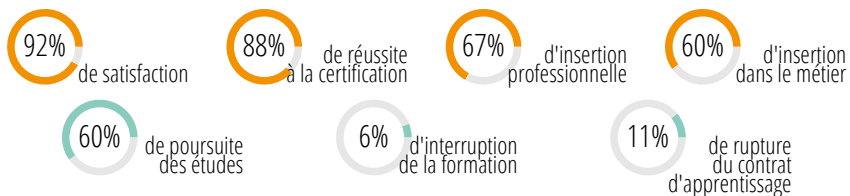



BTS cybersécurité, informatique et réseaux, électronique option B électronique et réseaux

Lieu de la formation

GRETA-CFA 49
Site d'Angers - Lycée Chevallier
2 rue Adrien Recouvreur
49035 ANGERS

Contact

Mme Catherine OLIVIER-MAILLET
Conseiller Technique de l'Apprentissage
Tél. 02 52 75 07 15
gretacfa49-apprentissage@ac-nantes.fr

Durée *

- maximum en centre : 1350 h.

Dates

- du 02/09/2024 au 07/07/2026
- du 01/09/2025 au 02/07/2027
- du 01/09/2026 au 07/07/2028

Public

Jeune 16-29 ans

Conditions d'inscription

Apprentissage : Etre âgé de 16 à 29 ans

Recrutement

Dossier - Inscription sur candidature

Niveau d'entrée

Niveau 4 (Bac)

Pré-requis

Titulaire d'un diplôme de niveau Bac général spécialité math physique, science de l'ingénieur, bac technologique STI 2D option SIN, ou bac pro Systèmes Numériques, bac pro MELEC, bac pro MSPC.

Prix *

- forfaitaire : 9813.00 € HT

Financement

Contrat d'apprentissage



Objectifs

À l'issue de la formation, le professionnel est capable de :

- participer à l'étude, la conception, la production l'intégration et la maintenance de produits électroniques
- concevoir une structure matérielle et logicielle
- produire et assembler des ensembles électroniques
- réaliser des maquettes et prototypes (tests, essais)
- maintenir et réparer des systèmes ou produits électroniques....
- mettre en œuvre des réseaux informatiques
- organiser une intervention si nécessaire
- installer un système informatique
- manager et exploiter un réseau informatique

Contenu

Électronique :

- schéma fonctionnel et structurel de systèmes électroniques
- technologies numériques, analogiques, programmées
- étude, conception, développement, prototypes
- maintenance

Communication :

- traitement analogique et numérique de l'information et stockage des données
- transmission et transport de l'information
- micro-informatique industrielle (analyse algorithmique, programmation en langages évolués)
- traitement du signal (acquisition, traitement et analyse des signaux par ordinateur)

Cybersécurité.

Projet technique :

- rédaction d'un mémoire
- soutenance devant un jury

Domaines généraux.

Certification obtenue

BTS cybersécurité, informatique et réseaux, électronique option B électronique et réseaux

Code : RNCP37391

Certificateur : Ministère de l'enseignement supérieur, de la recherche et de l'espace, Ministère de l'intérieur



Niveau de sortie

Niveau 5 (Bac + 2)

Validations

BTS cybersécurité, informatique et réseaux, électronique option B électronique et réseaux :

- BC04 - Option B : Étude et conception de produits électroniques
- BC05 - Option B : Mise en œuvre de réseaux informatiques
- BC06 - Option B : Réalisation et maintenance de produits électroniques

Chaque bloc est certifié, il donne lieu à une évaluation et une validation.

L'obtention de l'ensemble de ces blocs permet d'obtenir la totalité du BTS cybersécurité, informatique et réseaux, électronique option B électronique et réseaux.

L'accès est aussi possible par la Validation des Acquis de l'Expérience (VAE).

Des dispenses sont possibles en fonction des diplômes déjà obtenus.

À l'issue de la formation, l'apprenant recevra :

* Durée et prix affichés à titre informatif.
Chaque parcours de formation est ajusté au profil et à l'expérience du candidat et à la réglementation en vigueur.



BTS cybersécurité, informatique et réseaux, électronique option B électronique et réseaux

Référents

Apprentis

Mme Catherine OLIVIER-MAILLET

Conseiller Technique de l'Apprentissage

Tél. 02 52 75 07 15

gretacfa49-apprentissage@ac-nantes.fr

Handicap

Mme Alexandra DELAUNAY

Référente

Tél. 02 52 75 07 17

greta-cfa.49@ac-nantes.fr

- Un certificat de réalisation
- Une attestation des compétences acquises
- Une évaluation de la satisfaction

Méthodes et outils

Alternance centre-entreprise favorisant les mises en situations de travail réel

Suivi individualisé en centre et en entreprise

Formation individualisée et adaptée aux acquis des stagiaires

Et après

Secteurs d'activités : l'industrie 4.0 et 5.0 et l'Internet des objets, la cybersécurité, les télécommunications et l'informatique industrielle, les transports, la santé (télémédecine, etc.), la Défense...

Type d'emplois accessibles :

Technicien d'étude et de développement en électronique, technicien méthodes, technicien de câblage et d'intégration d'équipements électronique, encadrant de production de matériel électrique et électronique...

Poursuite d'études possibles :

Licence pro du secteur.

Informations complémentaires

<https://www.greta-cfa-paysdelaloire.fr/nos-centres-de-formation/greta-cfa-49/>

Accès Handicapés

Accessibilité du lieu, conforme aux personnes en situation de handicap.

Un référent GRETA-CFA 49 est dédié à l'accompagnement de toute personne en situation de handicap, n'hésitez pas à nous contacter au 02 41 24 11 11.

Les chiffres de 2025 *



* Taux constatés pour l'ensemble du GRETA-CFA



BTS services informatiques aux organisations option A : solutions d'infrastructure, systèmes et réseaux

Lieu de la formation

GRETA-CFA 49
Site d'Angers - Lycée Chevallier
2 rue Adrien Recouvreur
49035 ANGERS

Contact

Mme Catherine OLIVIER-MAILLET
Conseiller Technique de l'Apprentissage
Tél. 02 52 75 07 15
gretacfa49-apprentissage@ac-nantes.fr

Durée *

- maximum en centre : 1350 h.

Dates

- du 02/09/2024 au 03/07/2026
» Date limite d'inscription le 26/09/2025 «
- du 01/09/2025 au 03/07/2026
» Date limite d'inscription le 26/09/2025 «
- du 01/09/2026 au 03/09/2027
» Date limite d'inscription le 26/09/2025 «

Public

Jeune 16-29 ans
Jeunes âgés de 16 à 29 ans révolus

Conditions d'inscription

Dossier de pré-inscription et promesse d'embauche visés par l'établissement d'accueil.
Inscription définitive après accord de prise en charge financière auprès du GRETA-CFA 49.

Niveau d'entrée

Niveau 4 (Bac)

Pré-requis

Formation niveau bac ou expérience professionnelle dans le domaine de l'informatique.

Nous consulter pour l'étude de votre dossier.

Prix *

- forfaitaire : 8144.00 € HT
Le coût de la formation est pris en charge par l'OPCO de l'entreprise d'accueil.

Objectifs

À l'issue de la formation, l'apprenant sera capable de :

- participer à la production et à la fourniture de services en réalisant ou en adaptant des solutions d'infrastructure et en assurant le fonctionnement optimal des équipements et des services informatiques.

Elle intervient plus particulièrement dans :

- l'installation, l'intégration, l'administration, la sécurisation des équipements et des services informatiques ;
- l'exploitation, la supervision et la maintenance d'une infrastructure systèmes et réseaux ;
- le choix et la mise en œuvre de solutions d'hébergement ;
- la définition et la configuration des postes clients, des serveurs et des équipements d'interconnexion, leur déploiement et leur maintenance ;
- la gestion des actifs de l'infrastructure ;
- la recherche de réponses adaptées à des besoins d'évolution de l'infrastructure ou à des problèmes liés à la mise à disposition des services informatiques ;
- la résolution des incidents et l'assistance des utilisateurs ;
- le maintien de la qualité des services informatiques ;
- la détection, la réaction et l'investigation suite à un incident de sécurité

Contenu

Méthodes et techniques informatiques (solutions d'infrastructure, systèmes et réseaux - OU - solutions logicielles et applications métiers) :

- Production de services nouveaux
- Fourniture de services existants
- Conception et maintenance de solutions d'infrastructure - option A
- Gestion du patrimoine informatique
- Mathématiques pour l'informatique
- Algorithmique
- Analyse économique, managériale et juridique des services informatiques

Certification obtenue

BTS services informatiques aux organisations option A : solutions d'infrastructure, systèmes et réseaux

Code : RNCP40792

Certificateur : Ministère de l'éducation nationale, Ministère de l'éducation nationale, Ministère de l'intérieur



Niveau de sortie

Niveau 5 (Bac + 2)

Validations

À l'issue de la formation, l'apprenant recevra :

- Un certificat de réalisation
- Une attestation des compétences acquises
- Une évaluation de la satisfaction

BTS services informatiques aux organisations
BC01 - Support et mise à disposition de services informatiques
BC02 - Administration des systèmes et des réseaux
BC03 - Cybersécurité des services informatiques

Chaque bloc est certifié, il donne lieu à une évaluation et une validation

L'obtention de l'ensemble de ces blocs permet d'obtenir la totalité du BTS services informatiques aux organisations

* Durée et prix affichés à titre informatif.
Chaque parcours de formation est ajusté au profil et à l'expérience du candidat et à la réglementation en vigueur.



BTS services informatiques aux organisations option A : solutions d'infrastructure, systèmes et réseaux

Financement

Contrat d'apprentissage



Référents

Apprentis

M. Frédéric GRIMAL

Développeur de l'apprentissage

Tél. 02 52 75 07 16

gretacfa49-apprentissage@ac-nantes.fr

Handicap

Mme Alexandra DELAUNAY

Référente

Tél. 02 52 75 07 17

greta-cfa.49@ac-nantes.fr

L'accès est aussi possible par la Validation des Acquis de l'Expérience (VAE).

Méthodes et outils

- Formation individualisée et adaptée aux acquis des apprenants
- Alternance centre/entreprise favorisant les mises en situations de travail réel avec un suivi individualisé

Et après

Le BTS vise l'insertion professionnelle. Avec un très bon dossier ou une mention à l'examen, une poursuite d'études est envisageable en licence LMD (licence informatique et parcours MIAGE), en licence professionnelle, en école d'ingénieurs ou en école spécialisée.

Type d'emplois accessibles : Option "Solutions d'infrastructure, systèmes et réseaux" : administrateur systèmes et réseaux ; administrateur sécurité ; support systèmes et réseaux ; technicien avant-vente ; technicien d'infrastructure ; technicien développement - exploitation ; technicien de maintenance ; technicien réseaux - télécoms ; technicien support et déploiement ; technicien systèmes et réseaux.

Secteurs d'activités :

La personne titulaire du diplôme peut exercer son activité dans différents cadres : entité informatique interne à une organisation ; entreprise de services du numérique ; société de conseil en technologies ; éditeur de logiciels informatiques.

Informations complémentaires

Modalités d'alternance

à vérifier auprès du chef des travaux du lycée

- Apprentissage à partir de la 2ème année du BTS
- 1 semaine en centre
- 3 semaines en entreprise

Compléments

Accessibilité du lieu conforme aux personnes en situation de handicap.

Un référent GRETA-CFA 49 est dédié à l'accompagnement de toute personne en situation de Handicap

Débouchés :

L'apprenant, à l'issue de la formation, peut occuper les postes suivants :

- administrateur systèmes et réseaux ;
- administrateur sécurité ;
- support systèmes et réseaux ;
- technicien avant-vente ;
- technicien d'infrastructure ;
- technicien développement – exploitation ;
- technicien de maintenance ;
- technicien réseaux – télécoms ;
- technicien support et déploiement ;
- technicien systèmes et réseaux.

Poursuites d'études :

Exemple(s) de formation(s) :

Administrateur système, réseau et sécurité

Administrateur systèmes, réseaux et bases de données

Chef de projet logiciel et réseau

Concepteur de systèmes d'information

Licence pro mention métiers de l'informatique : administration et sécurité des systèmes et des réseaux

Licence pro mention métiers de l'informatique : conduite de projets

Licence pro mention métiers de l'informatique : systèmes d'information et gestion de données



BTS services informatiques aux organisations option A : solutions d'infrastructure, systèmes et réseaux

Licence pro mention métiers des réseaux informatiques et télécommunications
Classe préparatoire ATS ingénierie industrielle
Expert en informatique et système d'information (EPSI)

Accès Handicapés

Accessibilité du lieu, conforme aux personnes en situation de handicap.

Un référent GRETA-CFA 49 est dédié à l'accompagnement de toute personne en situation de handicap, n'hésitez pas à nous contacter au 02 41 24 11 11.

Les chiffres de 2025 *



* Taux constatés pour l'ensemble du GRETA-CFA



BTS services informatiques aux organisations option B : solutions logicielles et applications métiers

Lieu de la formation

GRETA-CFA 49
Site d'Angers - Lycée Chevallier
2 rue Adrien Recouvreur
49035 ANGERS

Contact

Mme Catherine OLIVIER-MAILLET
Conseiller Technique de l'Apprentissage
Tél. 02 52 75 07 15
gretacfa49-apprentissage@ac-nantes.fr

Durée *

- maximum en centre : 675 h.

Dates

- du 02/09/2024 au 03/07/2026
» Date limite d'inscription le 26/09/2025 «
- du 01/09/2025 au 03/07/2026
» Date limite d'inscription le 26/09/2025 «
- du 01/09/2026 au 02/07/2027
» Date limite d'inscription le 26/09/2025 «

Public

Jeune 16-29 ans
Jeunes âgés de 16 à 29 ans révolus

Conditions d'inscription

Dossier de pré-inscription et promesse d'embauche visés par l'établissement d'accueil.
Inscription définitive après accord de prise en charge financière auprès du GRETA-CFA 49.

Niveau d'entrée

Niveau 4 (Bac)

Pré-requis

Formation niveau bac ou expérience professionnelle dans le domaine de l'informatique.

Nous consulter pour l'étude de votre dossier.

Prix *

- forfaitaire : 7912.00 € HT
Le coût de la formation est pris en charge par l'OPCO de l'entreprise d'accueil.

Objectifs

À l'issue de la formation, l'apprenant sera capable de :

- participer à la production et à la fourniture de services informatiques aux organisations pour un service prestataire informatique
- Répondre aux demandes de nouveaux services
- Maintenir en condition opérationnelle et soutenir les services existants, les administrer, les superviser et en assurer la qualité et la sécurité, accompagner les utilisateurs
- Administrer, superviser et faire évoluer l'infrastructure réseau
- Développer ou adapter une solution applicative
- Gérer les actifs matériels et immatériels, gérer les compétences

Contenu

Méthodes et techniques informatiques (solutions d'infrastructure, systèmes et réseaux - OU - solutions logicielles et applications métiers) :

- Production de services nouveaux
- Fourniture de services existants
- Conception et maintenance de solutions applicatives - option B
- Gestion du patrimoine informatique

Mathématiques pour l'informatique
Algorithmique
Analyse économique, managériale et juridique des services informatiques

Certification obtenue

BTS services informatiques aux organisations option B : solutions logicielles et applications métiers

Code : RNCP40792

Certificateur : Ministère de l'éducation nationale, Ministère de l'éducation nationale, Ministère de l'intérieur



Niveau de sortie

Niveau 5 (Bac + 2)

Validations

À l'issue de la formation, l'apprenant recevra :

- Un certificat de réalisation
- Une attestation des compétences acquises
- Une évaluation de la satisfaction

BTS services informatiques aux organisations - Option B

- BC01 - Support et mise à disposition de services informatiques
- BC04 - Conception et développement d'applications
- BC05 - Cybersécurité des services informatiques

Chaque bloc est certifié, il donne lieu à une évaluation et une validation

L'obtention de l'ensemble de ces blocs permet d'obtenir la totalité du BTS services informatiques aux organisations

L'accès est aussi possible par la Validation des Acquis de l'Expérience (VAE).

Méthodes et outils

- Formation individualisée et adaptée aux acquis des apprenants
- Alternance centre/entreprise favorisant les mises en situations de travail réel avec un suivi individualisé

* Durée et prix affichés à titre informatif.
Chaque parcours de formation est ajusté au profil et à l'expérience du candidat et à la réglementation en vigueur.



BTS services informatiques aux organisations option B : solutions logicielles et applications métiers

Financement

Contrat d'apprentissage



Référents

Apprentis

M. Frédéric GRIMAL

Développeur de l'apprentissage

Tél. 02 52 75 07 16

gretacfa49-apprentissage@ac-nantes.fr

Handicap

Mme Alexandra DELAUNAY

Référente

Tél. 02 52 75 07 17

greta-cfa.49@ac-nantes.fr

Et après

Le BTS vise l'insertion professionnelle.

Avec un très bon dossier ou une mention à l'examen, une poursuite d'études est envisageable en licence LMD (licence informatique et parcours MIAGE), en licence professionnelle, en école d'ingénieurs ou en école spécialisée.

Type d'emplois accessibles : Option « Solutions logicielles et applications métiers »

analyste d'applications ; analyste d'études ; analyste programmeur ; chargé d'études informatiques ; développeur d'applications informatiques ; développeur d'applications mobiles ; technicien développement - exploitation ; développeur Web ; informaticien d'études ; programmeur d'applications ; responsable des services applicatifs ; technicien d'études informatiques.

Informations complémentaires

Modalités d'alternance

à vérifier auprès du chef des travaux du lycée

- □ Apprentissage à partir de la 2ème année du BTS

- □ 1 semaine en centre

- □ 3 semaines en entreprise

Compléments

Accessibilité du lieu conforme aux personnes en situation de handicap.

Un référent GRETA-CFA 49 est dédié à l'accompagnement de toute personne en situation de Handicap

Débouchés :

L'apprenant, à l'issue de la formation, peut occuper les postes suivants :

- analyste d'applications ;
- analyste d'études ;
- analyste programmeur ;
- chargé d'études informatiques ;
- développeur d'applications informatiques ;
- développeur d'applications mobiles ;
- technicien développement – exploitation ;
- développeur Web ;
- informaticien d'études ;
- programmeur d'applications ;
- responsable des services applicatifs ;
- technicien d'études informatiques.

Poursuites d'études :

Licence mention informatique

Licence mention informatique, mathématiques

Licence pro mention métiers de l'informatique : applications web

Licence pro mention métiers de l'informatique : conception, développement et test de logiciels

Classe préparatoire ATS ingénierie industrielle

Accès Handicapés

Accessibilité du lieu, conforme aux personnes en situation de handicap.

Un référent GRETA-CFA 49 est dédié à l'accompagnement de toute personne en situation de handicap, n'hésitez pas à nous contacter au 02 41 24 11 11.

Les chiffres de 2025 *



* Taux constatés pour l'ensemble du GRETA-CFA



CAP réalisations industrielles en chaudronnerie ou soudage option B soudage

Lieu de la formation

GRETA-CFA 49
Site d'Angers - Lycée H. Dunant
15 rue de Haarlem
49017 ANGERS

Contact

Service Commercial
Tél. 02 41 24 11 11
greta-cfa.49@ac-nantes.fr

Durée *

- maximum en centre : 400 h.
Modulable selon les acquis des stagiaires.

Date

- du 07/09/2026 au 30/06/2027

Publics

Jeune 16-29 ans, Demandeur d'emploi

Conditions d'inscription

Admission sur dossier et entretien individuel
Motivation, être sorti de formation initiale et niveau
en langue française DELF A2 au minimum.
Pour les demandeurs d'emploi : jeunes ou adultes,
avoir validé un projet professionnel, tout niveau.

Recrutement

participation à une information collective ou
individuelle, lettre de motivation, CV actualisé, test
de pré-requis et entretien pour sélection et
élaboration du parcours de formation.

Niveau d'entrée

Niveau 2

Pré-requis

Niveau 3e

Prix *

- forfaitaire : 8837.00 € HT
chaque parcours de formation est ajusté au profil
et à l'expérience du candidat et aux financements
dont il peut bénéficier.

Financement

Contrat d'apprentissage



* Durée et prix affichés à titre informatif.
Chaque parcours de formation est ajusté au profil et à l'expérience du candidat
et à la réglementation en vigueur.

Objectifs

À l'issue de la formation, le titulaire du CAP Réalisations industrielles en chaudronnerie ou soudage, option B :
soudage est capable de :

- décoder les caractéristiques techniques (géométrie, côtes...) d'un ouvrage à réaliser à partir de plan papier et numérique (logiciel 3D)
- mettre en œuvre des procédés performants de fabrication, d'assemblage ou de soudage
- prendre en compte les contraintes économiques associées aux exigences de qualité et de productivité

Contenu

- Représentation et analyse d'un ouvrage
- Organisation des processus de fabrication
- Matériaux et produits d'apports
- Procédés de fabrication et de conformation
- Procédés de soudage
- Qualité et le contrôle
- Maintenance
- Sécurité au travail
- Prévention santé environnement
- Préparation Sauveteur Secouriste du Travail
- Enseignements des domaines généraux : français et histoire géographie, mathématiques...

Certification obtenue

CAP réalisations industrielles en chaudronnerie ou soudage option B soudage

Code : RNCP38568
Certificateur : Ministère de l'éducation nationale



Niveau de sortie

Niveau 3 (CAP, BEP)

Validations

CAP réalisations industrielles en chaudronnerie ou soudage - option B soudage :

- BC01 - Analyse et exploitation des données préparatoires à une fabrication chaudronnée
- BC02 - Configuration, réalisation et contrôle d'un ouvrage soudé
- Bloc de compétences générales (mathématiques - sciences physiques et chimiques,...)

Chaque bloc est certifié, il donne lieu à une évaluation et une validation.

L'obtention de l'ensemble de ces blocs permet d'obtenir la totalité du CAP réalisations industrielles en chaudronnerie ou soudage - option B soudage.

L'accès est aussi possible par la Validation des Acquis de l'Expérience (VAE).

À l'issue de la formation, l'apprenant recevra :

- Un certificat de réalisation
- Une attestation des compétences acquises
- Une évaluation de la satisfaction

Méthodes et outils

apprentissage ou formation continue sur plateaux techniques dédiés en soudage, en métallerie et chaudronnerie



CAP réalisations industrielles en chaudronnerie ou soudage option B soudage

Et après

Secteurs d'activités :

Entreprises artisanales, PMI, PME ou grandes entreprises industrielles de chaudronnerie, de tôlerie, de tuyauterie industrielle et du mécano soudage, mais aussi dans les domaines de la construction métallique, de la métallerie et de la menuiserie métallique.

Type d'emplois accessibles :

Chaudronnier tôlier, chaudronnier tuyauteur, chaudronnier soudeur et plus généralement d'emplois relatifs au travail des métaux en feuilles et des profilés.

Poursuite d'études possible :

Bac pro ouvrages du bâtiment : métallerie

Bac pro technicien en chaudronnerie industrielle

Informations complémentaires

lieux de formation :

lycée Henri Dunant - Angers

les locaux sont tous accessibles aux personnes à mobilité réduite.

Un référent GRETA-CFA 49 est dédié à l'accompagnement de toute personne en situation de handicap / service dédié à l'accompagnement des apprenants.

transport : réseau de bus IRIGO

restauration : accès au service de restauration du lycée Henri Dunant.

Accès Handicapés

Accessibilité du lieu, conforme aux personnes en situation de handicap.

Un référent GRETA-CFA 49 est dédié à l'accompagnement de toute personne en situation de handicap, n'hésitez pas à nous contacter au 02 41 24 11 11.

Les chiffres de 2025 *



* Taux constatés pour l'ensemble du GRETA-CFA



Bac pro métiers de la couture et de la confection

Lieu de la formation

GRETA-CFA 49
Site d'Angers - Lycée S. Veil
77 rue de Salpinte
49015 ANGERS

Contact

M. Frédéric GRIMAL
Développeur de l'apprentissage
Tél. 02 52 75 07 16
gretacfa49-apprentissage@ac-nantes.fr

Durée *

- maximum en centre : 675 h.

Dates

- du 01/09/2023 au 03/07/2026
» Date limite d'inscription le 26/09/2025 «
- du 01/09/2025 au 03/07/2026
» Date limite d'inscription le 26/09/2025 «
- du 01/09/2026 au 02/07/2027
» Date limite d'inscription le 26/09/2025 «

Public

Jeune 16-29 ans
Jeunes âgés de 16 à 29 ans révolus

Conditions d'inscription

Dossier de pré-inscription et promesse d'embauche visés par l'établissement d'accueil.
Inscription définitive après accord de prise en charge financière auprès du GRETA-CFA 49.

Niveau d'entrée

Niveau 3 (CAP, BEP)

Pré-requis

Aucun.

Prix *

- forfaitaire : 6423.00 € HT
Le coût de la formation est pris en charge par l'OPCO de l'entreprise d'accueil.

Financement

Contrat d'apprentissage



* Durée et prix affichés à titre informatif.
Chaque parcours de formation est ajusté au profil et à l'expérience du candidat et à la réglementation en vigueur.

Objectifs

À l'issue de la formation, l'apprenant sera capable de
Préparer une production :
- Organiser et régler son poste de travail
- Utiliser des données et préparer des opérations de confection

Réaliser une production
- Contrôler sa production tout au long du processus
- Fabriquer des produits dans le respect du temps imparti

Participer à l'amélioration de la production
- Participer à l'évolution de l'environnement professionnel en collectif de travail
- Conduire une production écoresponsable et éthique

Contenu

- Conception et construction d'un modèle en C.A.O. (Conception Assistée par Ordinateur)
- Élaboration du dossier d'industrialisation d'un produit
- Réalisation d'un prototype - Contrôle de la qualité
- Mise en fabrication d'une pré-série
- Domaines généraux

Certification obtenue

Bac pro métiers de la couture et de la confection

Code : RNCP38729
Certificateur : Ministère de l'éducation nationale



Niveau de sortie

Niveau 4 (Bac)

Validations

Bac pro métiers de la mode – vêtements :
- Bloc de compétences 1 - Développement de produit - esthétique, fonctionnel et technique
- Bloc de compétences 2 - Conception, construction d'un modèle en CAO
- Bloc de compétences 3 - Industrialisation du produit
- Bloc de compétences 4 - Pratique professionnelle en entreprise
- Bloc de compétences 5 - Projet de réalisation d'un prototype et contrôle qualité
- Bloc de compétences générales (mathématiques - sciences physiques et chimiques,...)

Chaque bloc est certifié, il donne lieu à une évaluation et une validation.
L'obtention de l'ensemble de ces blocs permet d'obtenir la totalité du Bac pro métiers de la mode – vêtements.
L'accès est aussi possible par la Validation des Acquis de l'Expérience (VAE).

À l'issue de la formation, l'apprenant recevra :

- Un certificat de réalisation
- Une attestation des compétences acquises
- Une évaluation de la satisfaction

Méthodes et outils

- Formation individualisée et adaptée aux acquis des apprenants



Bac pro métiers de la couture et de la confection

Référents

Apprentis

M. Frédéric GRIMAL

Développeur de l'apprentissage

Tél. 02 52 75 07 16

gretacfa49-apprentissage@ac-nantes.fr

Région

Mme Nadège GUILBAULT

Référente

Tél. 02 52 75 07 26

nadege.guilbault@ac-nantes.fr

Handicap

Mme Alexandra DELAUNAY

Référente

Tél. 02 52 75 07 17

greta-cfa.49@ac-nantes.fr

- □ Alternance centre/entreprise favorisant les mises en situations de travail réel avec un suivi individualisé

Et après

Secteurs d'activités : Entreprises de toutes tailles : artisanat, TPE, PME, ETI et grande entreprise.

Type d'emplois accessibles :

technicien en atelier de production, mécanicien en confection, technicien produit, technicien couture en atelier de la mode et du luxe.

Pour d'autres perspectives d'emplois, il peut se spécialiser sur des fonctions de contrôleur de production, de technicien de coupe, de moniteur de production. En complétant sa formation, le titulaire du diplôme peut accéder aux métiers de responsable de production, de modéliste, de patronnier, de prototypiste, de chef d'atelier et de chargé d'industrialisation.

Informations complémentaires

Modalités d'alternance

Apprentissage possible en terminale BAC

2 semaines en centre

2 semaines en entreprise

Compléments

Accessibilité du lieu conforme aux personnes en situation de handicap.

Un référent GRETA-CFA 49 est dédié à l'accompagnement de toute personne en situation de handicap.

Débouchés :

A l'issue de la formation, l'apprenant pourra se tourner vers les métiers suivants :

Technicien en atelier de production, mécanicien en confection, technicien produit, technicien couture en atelier de la mode et du luxe.

Pour d'autres perspectives d'emplois, il peut se spécialiser sur des fonctions de contrôleur de production, de technicien de coupe, de moniteur de production. En complétant sa formation, le titulaire du diplôme peut accéder aux métiers de responsable de production, de modéliste, de patronnier, de prototypiste, de chef d'atelier et de chargé d'industrialisation.

Poursuites d'études :

BTS innovation textile option A structures

BTS innovation textile option B traitements

BTS métiers de la mode chaussure et maroquinerie

BTS métiers de la mode vêtements

DN MADE mention mode

Restauration

Lycée : accès au service de restauration scolaire hors périodes de vacances scolaires. La restauration scolaire est accessible pour les stagiaires. Voir le tarif sur place.

Site Létanduère : maison des stagiaires avec micro-ondes / Boulangeries, snacks, restaurants, Foyer Jeunes Travailleurs - restaurant associatif Marguerite d'Anjou situés dans le quartier de la gare SNCF.

Transport

Les sites sont accessibles en transports en commun :

Lycée Simone Veil :

- En bus lignes 8-10 - arrêt : Bédier

Site Létanduère :

- Gare SNCF à proximité (2mn à pied)

- Tramway ligne A-C - arrêt : Les Gares

- Réseau de bus IRIGO

Accès Handicapés

Accessibilité des sites, conformes aux personnes en situation de handicap.

Bac pro métiers de la couture et de la confection



Les chiffres de 2025 *

 92% de satisfaction

 88% de réussite à la certification

 67% d'insertion professionnelle

* Taux constatés pour l'ensemble du GRETA-CFA



Titre professionnel conducteur d'installation et de machines automatisées

Lieu de la formation

GRETA-CFA 49
Site d'Avrillé - Lycée P.-E. Victor
101 rue des Roses
49243 AVRILLE

Contact

Service Commercial
Tél. 02 41 24 11 11
greta-cfa.49@ac-nantes.fr

Durée *

- maximum en centre : 695 h.

Date

- du 23/03/2026 au 09/07/2026

Publics

Jeune 16-29 ans, Demandeur d'emploi

Conditions d'inscription

Avoir validé son projet professionnel
Avoir levé les freins à l'entrée en formation (logement, garde d'enfants, transport...)
Avoir un état de santé compatible avec le métier visé par l'action de formation
Pour les personnes de nationalité étrangère, hors UE, avoir un titre de séjour couvrant la période de la formation

RECRUTEMENT :

Participation à une réunion d'information collective, un entretien et un test de positionnement.

Pré-requis

Maîtrise des savoirs de base (lire, écrire compter).
Maîtrise du français : niveau A2 du CECRL.

Prix *

- forfaitaire : 9279.00 € HT

Financement

Contrat d'apprentissage



Objectifs

À l'issue de sa formation, le conducteur d'installations et de machines automatisées est capable de :

- Préparer, configurer et régler le poste de travail
- Conduire une installation et réaliser des opérations de production dans le respect des normes d'hygiène, d'environnement et de sécurité définies par l'entreprise
- Contrôler les produits fabriqués
- Réaliser les opérations de maintenance de 1er niveau et de nettoyage d'une installation de production
- Proposer des améliorations techniques ou organisationnelles dans un secteur de production

Contenu

Préparation du poste de travail :

- Approvisionnement en matières, composants, contenants et consommables
- Mise en fonctionnement des robots et des équipements périphériques
- Procédures de démarrage, lancement et arrêt
- Montage et démontage des outillages

Conduite des installations :

- Surveillance et régulation des paramètres de fabrication
- Réalisation d'opérations de fabrication
- Contrôle et traçabilité des produits fabriqués
- Maintenance de premier niveau
- Nettoyage des outillages et des moyens de production

Proposition d'amélioration technique ou organisationnelle.

Sécurité et hygiène (dont hygiène en agroalimentaire).

Formation SST.

Habilitation électrique.

Communication professionnelle.

Culture numérique.

Démarches de recherches d'emploi.

Préparation des épreuves de certification.

Certification obtenue

Titre professionnel conducteur d'installation et de machines automatisées

Code : RNCP37398

Certificateur : Ministère du travail et des solidarités



Niveau de sortie

Niveau 3 (CAP, BEP)

Validations

Titre professionnel conducteur d'installation et de machines automatisées :

- BC01 - Préparer, lancer et arrêter une machine ou une installation de production automatisée équipée ou non de robots
- BC02 - Conduire une machine ou une installation de production automatisée équipée ou non de robots

Chaque bloc est certifié, il donne lieu à une évaluation et une validation.

L'obtention de l'ensemble de ces blocs permet d'obtenir la totalité du Titre professionnel conducteur d'installation et de machines automatisées.

L'accès est aussi possible par la Validation des Acquis de l'Expérience (VAE).

* Durée et prix affichés à titre informatif.
Chaque parcours de formation est ajusté au profil et à l'expérience du candidat et à la réglementation en vigueur.



Titre professionnel conducteur d'installation et de machines automatisées

À l'issue de la formation, l'apprenant recevra :

- Un certificat de réalisation
- Une attestation des compétences acquises
- Une évaluation de satisfaction

Modalités d'évaluation

Evaluations en cours de formation (ECF). Examen final : dossier professionnel à remettre + mise(s) en situation professionnelle(s) + entretien(s) avec un jury de professionnels

Méthodes et outils

Dispositif EIVA : Entreprise Industrielle Virtuelle pour Apprendre
Formation individualisée caractérisée par l'apprentissage des gestes professionnels en situations de travail reconstituées

Et après

La certification vise l'accès à l'emploi direct.

Secteurs d'activités : mécanique, plasturgie, sidérurgie, métallurgie, électronique, textile, aéronautique, automobile, équipement électrique, meuble, travail temporaire.

Type d'emplois accessibles (à titre d'exemple) : conducteur de lignes, conducteur de machines, conducteur d'équipements, conducteur de machines automatisées, opérateur sur machines automatisées.

Informations complémentaires

Formation multi certifications : les conducteurs d'installation et de machines automatisées CIMA et les électromécaniciens de maintenance EMI sont formés simultanément.

La formation se déroule sur deux lieux de formation :

Lycée Paul-Emile Victor à Avrillé :

- Accès au service de restauration hors périodes de vacances scolaires.
- Accès par les transports en commun bus (lignes 7 et 3) tram (arrêts acacias et bois du roy)

GRETA-CFA 49 à Angers :

- Espace restauration accessible aux stagiaires du GRETA-CFA 49
- Accès au service de restauration du lycée Chevroliier hors périodes de vacances scolaires
- Grande offre de restauration commerciale à proximité (restauration rapide, boulangerie, supermarché...)

Accessibilité des deux lieux, conforme aux personnes en situation de handicap. Un référent GRETA-CFA 49 est dédié à l'accompagnement de toute personne en situation de handicap, n'hésitez pas à nous contacter au 02 41 24 11 11.

Restauration

Accès au service de restauration scolaire hors périodes de vacances scolaires.

Restauration commerciale à proximité.

Transport

Le lycée est accessible en transports en commun :

- en Bus lignes 3 et 7 (arrêt Delaune)
- en Tram ligne A (arrêts Acacias ou Bois du Roy)

Accès Handicapés

Accessibilité du lieu, conforme aux personnes en situation de handicap.

Un référent GRETA-CFA 49 est dédié à l'accompagnement de toute personne en situation de handicap, n'hésitez pas à nous contacter au 02 41 24 11 11.

Les chiffres de 2025





Titre professionnel électromécanicien de maintenance industrielle

Lieu de la formation

GRETA-CFA 49
Site d'Avrillé - Lycée P.-E. Victor
101 rue des Roses
49243 AVRILLE

Contact

Service Commercial
Tél. 02 41 24 11 11
greta-cfa.49@ac-nantes.fr

Durée *

- maximum en centre : 504 h.
- maximum en entreprise : 315 h.
- hebdomadaire : 35 h.

Date

- du 23/03/2026 au 09/07/2026

Publics

Jeune 16-29 ans, Demandeur d'emploi

Conditions d'inscription

Avoir validé son projet professionnel
Avoir levé les freins à l'entrée en formation (logement, garde d'enfants, transport...)
Avoir un état de santé compatible avec le métier visé par l'action de formation
Pour les personnes de nationalité étrangère, hors UE, avoir un titre de séjour couvrant la période de la formation

RECRUTEMENT :

Participation à une réunion d'information collective, un entretien et un test de positionnement.

Recrutement

Recrutement après une réunion d'information collective et sur dossier de candidature suite à un entretien

Pré-requis

Maîtrise des savoirs de base (lire, écrire, compter).
Maîtrise du français : niveau A2 du CECRL.

Prix *

- forfaitaire : 6809.00 € HT

Objectifs

À l'issue de la formation, le titulaire du titre professionnel d'électromécanicien de maintenance industrielle sera capable de :

- Réaliser, en sécurité et sur instructions, la maintenance préventive et le dépannage d'équipements en situation de production – industrie et services
- Réparer, en sécurité et sur instructions, des éléments d'équipements – industrie et services

Contenu

Maintenance préventive et dépannage d'équipements en situation de production :

- Principales fonctions techniques défaillantes sur un équipement industriel
- Dépannage des équipements industriels par échanges standards mécaniques, électriques, pneumatiques et hydrauliques

Réparation, en sécurité et sur instructions, des éléments d'équipements industriel :

- Circuits électriques d'un équipement
- Éléments de circuits pneumatiques et hydrauliques d'un équipement industriel
- Pièces mécaniques simples (retouche, adaptation manuelle et par soudage)

Habilitation électrique.

Culture numérique.

Communication professionnelle.

Préparation de la certification.

Certification obtenue

Titre professionnel électromécanicien de maintenance industrielle

Code : RNCP37276
Certificateur : Ministère du travail et des solidarités



Niveau de sortie

Niveau 3 (CAP, BEP)

Validations

Titre professionnel électromécanicien de maintenance industrielle :

BC01 - Réaliser, en sécurité et sur instructions, la maintenance préventive et le dépannage d'équipements en situation de production - Industrie et Services

BC02 - Réparer, en sécurité et sur instructions, des éléments d'équipements - Industrie et Services

Chaque bloc est certifié, il donne lieu à une évaluation et une validation.

L'obtention de l'ensemble de ces blocs permet d'obtenir la totalité de la certification.

L'accès est aussi possible par la Validation des Acquis de l'Expérience (VAE).

À l'issue de la formation, l'apprenant recevra :

- Un certificat de réalisation
- Une attestation des compétences acquises
- Une évaluation de la satisfaction

Modalités d'évaluation

Evaluations en cours de formation (ECF). Examen final : dossier professionnel à remettre + mise(s) en situation professionnelle(s) + entretien(s) avec un jury de professionnels

* Durée et prix affichés à titre informatif.
Chaque parcours de formation est ajusté au profil et à l'expérience du candidat et à la réglementation en vigueur.



Titre professionnel électromécanicien de maintenance industrielle

Financement

Contrat d'apprentissage



Méthodes et outils

Dispositif EIVA : Entreprise Industrielle Virtuelle pour Apprendre

Formation individualisée caractérisée par l'apprentissage des gestes professionnels en situations de travail reconstituées

Et après

La certification vise l'accès direct à l'emploi.

Secteurs d'activités accessible par le détenteur du titre :

Entreprises de fabrication de biens en métallurgie, agroalimentaire, pharmaceutique, plasturgie, automobile, chimie.

Entreprises de production d'énergie, de transport de personnes.

Entreprises de service.

Industries chimique, caoutchouc et plastique, papier et carton, textile et habillement.

Métiers visés (à titre d'exemple) :

- Électromécanicien de maintenance industrielle
- Agent de maintenance industrielle
- Électricien ou mécanicien de maintenance industrielle

Informations complémentaires

Formation multi certifications : les conducteurs d'installation et de machines automatisées CIMA et les électromécaniciens de maintenance EMI sont formés simultanément.

La formation se déroule sur deux lieux de formation :

Lycée Paul-Emile Victor à Avrillé :

- □ Accès au service de restauration hors périodes de vacances scolaires.

- □ Accès par les transports en commun bus (lignes 7 et 3) tram (arrêts acacias et bois du roy)

GRETA-CFA 49 à Angers :

- □ Espace restauration accessible aux stagiaires du GRETA-CFA 49

- □ Accès au service de restauration du lycée Chevrolier hors périodes de vacances scolaires

- □ Grande offre de restauration commerciale à proximité (restauration rapide, boulangerie, supermarché...)

Accessibilité des deux lieux, conforme aux personnes en situation de handicap. Un référent GRETA-CFA 49 est dédié à l'accompagnement de toute personne en situation de handicap, n'hésitez pas à nous contacter au 02 41 24 11 11.

Restauration

Accès au service de restauration scolaire hors périodes de vacances scolaires.

Restauration commerciale à proximité.

Transport

Le lycée est accessible en transports en commun :

- en Bus lignes 3 et 7 (arrêt Delaune)
- en Tram ligne A (arrêts Acacias ou Bois du Roy)

Accès Handicapés

Accessibilité du lieu, conforme aux personnes en situation de handicap.

Un référent GRETA-CFA 49 est dédié à l'accompagnement de toute personne en situation de handicap, n'hésitez pas à nous contacter au 02 41 24 11 11.

Les chiffres de 2025





BTS maintenance des systèmes option A : systèmes de production

Lieu de la formation

GRETA-CFA 49
Site de Cholet - Lycée F. Renaudeau
11 rue de la Tuilerie
49300 CHOLET

Contact

Mme Pierrette LEROUËIL
Coordonnatrice
Tél. 02 41 49 21 81
contact@ufa-renaudreau.fr

Durée *

- maximum en centre : 1350 h.
- hebdomadaire : 35 h.
Modulable selon les acquis des stagiaires

Dates

- du 02/09/2024 au 07/07/2026
- du 01/09/2025 au 02/07/2027
- du 01/09/2026 au 07/07/2028

Public

Jeune 16-29 ans

Conditions d'inscription

Apprentissage : être âgé de 16 à 29 ans

Recrutement

Dossier : inscription sur candidature

Niveau d'entrée

Niveau 4 (Bac)

Pré-requis

Le BTS Maintenance des systèmes option A systèmes de production est accessible à tout titulaire d'un baccalauréat ou niveau bac : bac professionnel industriel de la production et de la maintenance, bac technologique voire bac général ou équivalent.

Prix *

- forfaitaire : 10811.00 € HT

Financement

Contrat d'apprentissage



* Durée et prix affichés à titre informatif.
Chaque parcours de formation est ajusté au profil et à l'expérience du candidat et à la réglementation en vigueur.

Objectifs

À l'issue de sa formation, l'apprenant sera capable de :

- Réaliser les interventions de maintenance corrective et préventive.
- Améliorer la sûreté de fonctionnement.
- Intégrer de nouveaux systèmes.
- Organiser les activités de maintenance.
- Suivre les interventions et la mise à jour de la documentation.
- Évaluer les coûts de maintenance.
- Rédiger des rapports, communiquer en interne et externe du service maintenance.
- Animer et encadrer les équipes d'intervention.

Contenu

Enseignement général : culture générale et expression, anglais, mathématiques, physique-chimie.

Enseignements professionnels :

- Étude des systèmes de production
- Analyse fonctionnelle et structurelle
- Automatismes et informatique industrielle
- Techniques de maintenance
- Organisation de la maintenance
- Santé, sécurité, environnement
- Énergie (alimentation, distribution, conversion, stockage, modulation)

Certification obtenue

BTS maintenance des systèmes option A : systèmes de production

Code : RNCP36968

Certificateur : Ministère de l'éducation nationale, Ministère de l'éducation nationale, Ministère de l'intérieur



Niveau de sortie

Niveau 5 (Bac + 2)

Validations

BTS maintenance des systèmes option A : systèmes de production

- RNCP36968BC01 - Maintenance corrective
- RNCP36968BC02 - Maintenance préventive
- RNCP36968BC03 - Maintenance améliorative
- RNCP36968BC04 - Intégration d'un bien
- RNCP36968BC05 - Organisation de la maintenance

Blocs d'enseignement général

Chaque bloc est certifié, il donne lieu à une évaluation et une validation

L'obtention de l'ensemble de ces blocs permet d'obtenir la totalité du BTS maintenance des systèmes option A : systèmes de production.

L'accès est aussi possible par la Validation des Acquis de l'Expérience (VAE).

À l'issue de la formation, l'apprenant recevra :

- Un certificat de réalisation
- Une attestation des compétences acquises
- Une évaluation de la satisfaction



BTS maintenance des systèmes option A : systèmes de production

Référent

Handicap

Mme Alexandra DELAUNAY

Référente

Tél. 02 52 75 07 17

greta-cfa.49@ac-nantes.fr

Méthodes et outils

- Formation individualisée et adaptée aux acquis des stagiaires
- Alternance centre-entreprise favorisant les mises en situations de travail réel
- Suivi individualisé mis en place en centre et en entreprise
- Ateliers électrotechniques, automatismes
- Systèmes automatisés industriels

Et après

Ce BTS forme à la maintenance corrective, à la maintenance préventive, à la maintenance améliorative, à l'intégration d'un bien, à l'organisation de la maintenance.

Secteur d'activités : (électrotechnique, mécanique, automatique, hydraulique) : grandes entreprises de production industrielle ; PME et PMI de production industrielle ; Entreprises spécialisées de maintenance du secteur industriel, des sites de production aéronautique, automobile ou navale, de l'industrie chimique, pétrochimique, pharmaceutique ou agro-alimentaire, des sites de production de l'énergie électrique.

Exemples d'emplois accessibles :

technicien / technicienne d'exploitation
technicien / technicienne de maintenance d'installations automatisées
chef / cheffe d'équipe de maintenance
responsable de maintenance
responsable d'entretien et de dépannage en maintenance industrielle
chargé / chargée d'affaires en maintenance industrielle

Poursuite d'études :

Ce BTS débouche sur la vie active mais il est possible, sous certaines conditions, de poursuivre des études en 1 an en CPGE Classe préparatoire aux grandes écoles post bac + 2 type ATS avant d'intégrer un des écoles d'ingénieurs en temps plein ou en licence professionnelle (du secteur de la maintenance, de la gestion industrielle, de la production industrielle ...), en licence LMD (mention sciences pour l'ingénieur par exemple) ou en 3 ans en cycle ingénieur d'une des écoles d'ingénieurs proposant une formation d'ingénieur en apprentissage.

Informations complémentaires

Modalités d'alternance

15 jours en centre

15 jours en entreprise

Compléments

<https://www.greta-cfa-paysdelaloire.fr/nos-centres-de-formation/greta-cfa-49/>

Accès Handicapés

Accessibilité du lieu, conforme aux personnes en situation de handicap.

Un référent GRETA-CFA 49 est dédié à l'accompagnement de toute personne en situation de handicap, n'hésitez pas à nous contacter au 02 41 24 11 11.

Les chiffres de 2025 *



* Taux constatés pour l'ensemble du GRETA-CFA



BTS maintenance des systèmes option A : systèmes de production

Lieu de la formation

GRETA-CFA 49
Site de Segré - Lycée B. Pascal
2 rue du Lycée
49502 SEGRE

Contact

M. Gaël CHEVRE
Directeur délégué aux formations
Tél. 02 41 92 18 11
ce.0490782j@ac-nantes.fr

Durée *

- maximum en centre : 1350 h.
1890 heures en entreprise

Dates

- du 02/09/2024 au 07/07/2026
- du 01/09/2025 au 02/07/2027
- du 01/09/2026 au 07/07/2028

Public

Jeune 16-29 ans

Conditions d'inscription

Apprentissage : être âgé de 16 à 29 ans

Recrutement

Dossier : inscription sur candidature
PARCOURSUP

Niveau d'entrée

Niveau 4 (Bac)

Pré-requis

Le BTS Maintenance des systèmes option A systèmes de production est accessible à tout titulaire d'un baccalauréat ou niveau bac : bac professionnel industriel de la production et de la maintenance, bac technologique voire bac général ou équivalent.

Prix *

- forfaitaire : 10720.00 € HT

Financement

Contrat d'apprentissage



* Durée et prix affichés à titre informatif.
Chaque parcours de formation est ajusté au profil et à l'expérience du candidat et à la réglementation en vigueur.

Objectifs

À l'issue de sa formation, l'apprenant sera capable de :

- Réaliser les interventions de maintenance corrective et préventive.
- Améliorer la sûreté de fonctionnement.
- Intégrer de nouveaux systèmes.
- Organiser les activités de maintenance.
- Suivre les interventions et la mise à jour de la documentation.
- Évaluer les coûts de maintenance.
- Rédiger des rapports, communiquer en interne et externe du service maintenance.
- Animer et encadrer les équipes d'intervention.

Contenu

Enseignement général : culture générale et expression, anglais, mathématiques, physique-chimie.

Enseignements professionnels :

- Étude des systèmes de production
- Analyse fonctionnelle et structurelle
- Automatismes et informatique industrielle
- Techniques de maintenance
- Organisation de la maintenance
- Santé, sécurité, environnement
- Énergie (alimentation, distribution, conversion, stockage, modulation)

Certification obtenue

BTS maintenance des systèmes option A : systèmes de production

Code : RNCP36968

Certificateur : Ministère de l'éducation nationale, Ministère de l'éducation nationale, Ministère de l'intérieur



Niveau de sortie

Niveau 5 (Bac + 2)

Validations

BTS maintenance des systèmes option A : systèmes de production

- RNCP36968BC01 - Maintenance corrective
- RNCP36968BC02 - Maintenance préventive
- RNCP36968BC03 - Maintenance améliorative
- RNCP36968BC04 - Intégration d'un bien
- RNCP36968BC05 - Organisation de la maintenance

Blocs d'enseignement général

Chaque bloc est certifié, il donne lieu à une évaluation et une validation

L'obtention de l'ensemble de ces blocs permet d'obtenir la totalité du BTS maintenance des systèmes option A : systèmes de production.

L'accès est aussi possible par la Validation des Acquis de l'Expérience (VAE).

À l'issue de la formation, l'apprenant recevra :

- Un certificat de réalisation
- Une attestation des compétences acquises
- Une évaluation de la satisfaction



BTS maintenance des systèmes option A : systèmes de production

Référents

Apprentis

Mme Catherine OLIVIER-MAILLET

Conseiller Technique de l'Apprentissage

Tél. 02 52 75 07 15

gretacfa49-apprentissage@ac-nantes.fr

Région

Mme Alexandra DELAUNAY

Référente

Tél. 02 52 75 07 17

greta-cfa.49@ac-nantes.fr

Handicap

Mme Alexandra DELAUNAY

Référente

Tél. 02 52 75 07 17

greta-cfa.49@ac-nantes.fr

Méthodes et outils

Plateaux techniques du Lycée Blaise Pascal

Et après

Ce BTS forme à la maintenance corrective, à la maintenance préventive, à la maintenance améliorative, à l'intégration d'un bien, à l'organisation de la maintenance.

Secteur d'activités : (électrotechnique, mécanique, automatique, hydraulique) : grandes entreprises de production industrielle ; PME et PMI de production industrielle ; Entreprises spécialisées de maintenance du secteur industriel, des sites de production aéronautique, automobile ou navale, de l'industrie chimique, pétrochimique, pharmaceutique ou agro-alimentaire, des sites de production de l'énergie électrique.

Exemples d'emplois accessibles :
technicien / technicienne d'exploitation
technicien / technicienne de maintenance d'installations automatisées
chef / cheffe d'équipe de maintenance
responsable de maintenance
responsable d'entretien et de dépannage en maintenance industrielle
chargé / chargée d'affaires en maintenance industrielle

Poursuite d'études :

Ce BTS débouche sur la vie active mais il est possible, sous certaines conditions, de poursuivre des études en 1 an en CPGE Classe préparatoire aux grandes écoles post bac + 2 type ATS avant d'intégrer un des écoles d'ingénieurs en temps plein ou en licence professionnelle (du secteur de la maintenance, de la gestion industrielle, de la production industrielle ...), en licence LMD (mention sciences pour l'ingénieur par exemple) ou en 3 ans en cycle ingénieur d'une des écoles d'ingénieurs proposant une formation d'ingénieur en apprentissage.

Informations complémentaires

Modalités d'alternance

2 semaines en centre

2 semaines en entreprise

Compléments

<https://www.greta-cfa-paysdelaloire.fr/nos-centres-de-formation/greta-cfa-49/>

Transport

AnjouBus (arrêt : Halte Routière)

Ligne 1 Angers / Segré / Chateaubriant

Ligne 1B St Martin du Bois / Segré

Ligne 10 Angers / Segré / Pouancé / Rennes

Accès Handicapés

Accessibilité du lieu, conforme aux personnes en situation de handicap.

Un référent GRETA-CFA 49 est dédié à l'accompagnement de toute personne en situation de handicap, n'hésitez pas à nous contacter au 02 41 24 11 11.

Les chiffres de 2025 *



* Taux constatés pour l'ensemble du GRETA-CFA



Titre professionnel piqueur préparateur en maroquinerie

Lieu de la formation

GRETA-CFA 49
Site de Cholet - Lycée La Mode - F. Renaudeau
20 rue du Carteron
49300 CHOLET

Contact

Service Commercial Cholet
Tél. 02 41 49 06 50
accueil.cholet@ac-nantes.fr

Durée *

- maximum en centre : 518 h.
- maximum en entreprise : 210 h.
- hebdomadaire : 35 h.

Date

- du 01/09/2026 au 31/08/2027

Public

Jeune 16-29 ans

Conditions d'inscription

- Aptitudes physiques (bonne dextérité et bonne vision)
- Capacité à supporter le travail posté en position assise
- Goût pour le travail de précision
- Être mobile géographiquement

Recrutement

Tests et entretien individuel

Niveau d'entrée

Tous niveaux

Pré-requis

aucun

Prix *

- forfaitaire : 5563.00 € HT

Financement

Contrat d'apprentissage



Objectifs

À l'issue de la formation, l'apprenant sera capable de :

- assembler par piquage des articles de maroquinerie en cuir et autres matières souples. Il réalise essentiellement des produits haut de gamme à forte valeur ajoutée.
- assembler des éléments et sous-ensembles d'articles de maroquinerie, préparés en amont, qu'ils soient préfixés ou non
- réaliser des piquages simples dits « à plat » ou « d'ornementation » sur une machine plate ou effectuer des piquages plus complexes, appelés « en forme », sur des volumes à l'aide de machines à manchon et/ou piliers
- réaliser des tâches répétitives sur une ou plusieurs séries d'articles, ou composants d'articles, selon le temps de réalisation défini par le bureau d'étude et le metteur au point du produit
- auto contrôler en permanence sa production et respecter les critères de qualité et de productivité conformément aux instructions données par son responsable hiérarchique
- rendre compte de son activité sur une fiche de suivi de production.

Le piqueur travaille sur du cuir et autres matériaux souples coupés et préparés en amont. Selon les modèles, des allers-retours sont effectués entre les zones de piquage, de préparation et de travail de table.

Le piqueur veille au bon fonctionnement du matériel utilisé en effectuant les réglages nécessaires et l'entretien de sa machine tout en signalant à son responsable hiérarchique des pannes machines nécessitant l'intervention du service maintenance.

Le travail s'effectue en atelier industriel, au sein d'une chaîne et/ou d'un îlot de fabrication, souvent en position assise devant une machine à piquer. Les actions sont répétitives et soutenues, nécessitant attention et précision. Cette organisation du travail demande au piqueur d'être en relation étroite avec ses collègues situés en amont et en aval de son poste de travail afin de répondre aux exigences de qualité, de fluidité et de productivité.

Contenu

1. Préparer et réaliser le travail de table de pièces ou articles de maroquinerie
2. Piquer à plat des pièces et articles de maroquinerie
3. Piquer en forme des articles de maroquinerie

Certification obtenue

Titre professionnel piqueur préparateur en maroquinerie

Code : RNC37718
Certificateur : Ministère du travail et des solidarités



Niveau de sortie

Niveau 3 (CAP, BEP)

Validations

À l'issue de la formation, l'apprenant recevra :

- Un certificat de réalisation
- Une attestation des compétences acquises
- Une évaluation de la satisfaction

Titre professionnel piqueur préparateur en maroquinerie

- (CCP) - 01. Préparer et réaliser le travail de table de pièces ou articles de maroquinerie
- (CCP) - 02. Piquer à plat des pièces et articles de maroquinerie
- (CCP) - 03. Piquer en forme des articles de maroquinerie

Chaque bloc est certifié, il donne lieu à une évaluation et une validation

L'obtention de l'ensemble de ces blocs permet d'obtenir la totalité du Titre professionnel

* Durée et prix affichés à titre informatif.
Chaque parcours de formation est ajusté au profil et à l'expérience du candidat et à la réglementation en vigueur.



Référent

Apprentis

Mme Catherine OLIVIER-MAILLET

Conseiller Technique de l'Apprentissage

Tél. 02 52 75 07 15

gretacfa49-apprentissage@ac-nantes.fr

Titre professionnel piqueur préparateur en maroquinerie

L'accès est aussi possible par la Validation des Acquis de l'Expérience (VAE).

Méthodes et outils

- Formation individualisée et adaptée aux stagiaires
- Alternance centre-entreprise favorisant les mises en situations de travail réel
- Suivi individualisé
- Atelier de fabrication

Et après

Secteurs d'activités :

- la fabrication d'articles de maroquinerie
- la fabrication d'articles de sellerie

Type d'emplois accessibles :

- piqueur en maroquinerie
- piqueur en sellerie

Informations complémentaires

Modalités d'alternance

Calendrier d'alternance à disposition

Compléments

Secteurs d'activités et types d'emploi accessibles par le détenteur du titre :

Entreprises de fabrication d'articles de maroquinerie piqués machine

Entreprises de fabrication d'articles de la sellerie

Piqueur(se) en maroquinerie et petite maroquinerie

Piqueur(se) en sellerie

Les chiffres de 2025





BTS métiers de la mode - chaussure et maroquinerie

Lieu de la formation

GRETA-CFA 49
Site de Cholet - Lycée La Mode - F. Renaudeau
20 rue du Carteron
49300 CHOLET

Contact

Mme Estelle LIARD
Référente
Tél. 02 41 71 00 53
apprentissage@lycee-mode.fr

Durée *

- maximum en centre : 1350 h.
- hebdomadaire : 35 h.

Dates

- du 02/09/2024 au 07/07/2026
- du 01/09/2025 au 02/07/2027
- du 01/09/2026 au 07/07/2028

Public

Jeune 16-29 ans

Conditions d'inscription

Apprentissage : être âgé de 18 à 29 ans
Inscription sur parcoursup

Recrutement

Dossier - Inscription sur candidature

Niveau d'entrée

Niveau 4 (Bac)

Pré-requis

Niveau Bac.

Prix *

- forfaitaire : 9538.00 € HT

Financement

Contrat d'apprentissage



Référent

Objectifs

À l'issue de la formation, l'apprenant sera capable de :

- Concevoir et développer les produits
- Industrialiser le produit, préparer la production
- Organiser et suivre la production

Contenu

Enseignements professionnels :

- Définition technique des produits : concept de mode, analyse technique des produits
- Exploitation d'un logiciel de CAO : fonctionnalités du logiciel, exploitation d'un logiciel 3D
- Construction de produits en chaussure et maroquinerie
- Qualité et contrôle
- Protection de l'environnement et risques industriels

Mise en place et suivi de la production

Domaines généraux :

- Communication professionnelle
- Anglais
- Design et arts
- Environnement économique et juridique

Certification obtenue

BTS métiers de la mode - chaussure et maroquinerie

Code : RNCP36776

Certificateur : Ministère de l'éducation nationale, Ministère de l'éducation nationale, Ministère de l'intérieur



Niveau de sortie

Niveau 5 (Bac + 2)

Validations

BTS Métiers de la mode – Chaussure Maroquinerie :

- BC01 - Traduire les spécifications esthétiques et fonctionnelles d'un produit
 - BC02 - Concevoir des modèles en CAO 2D ou 3D.
 - BC03 - Industrialiser le produit
 - BC04 - Élaborer et valider économiquement le processus de production
 - BC05 - Adapter les processus pour garantir la conformité des processus industriels et du produit fini
- Blocs de compétences des domaines généraux

Chaque bloc est certifié, il donne lieu à une évaluation et une validation.

L'obtention de l'ensemble de ces blocs permet d'obtenir la totalité du BTS métiers de la mode - chaussure et maroquinerie.

L'accès est aussi possible par la Validation des Acquis de l'Expérience (VAE).

À l'issue de la formation, l'apprenant recevra :

- Un certificat de réalisation
- Une attestation des compétences acquises
- Une évaluation de la satisfaction

Méthodes et outils

Plateaux techniques du lycée de la Mode à Cholet

* Durée et prix affichés à titre informatif.
Chaque parcours de formation est ajusté au profil et à l'expérience du candidat et à la réglementation en vigueur.



BTS métiers de la mode - chaussure et maroquinerie

Handicap

Mme Alexandra DELAUNAY

Référente

Tél. 02 52 75 07 17

greta-cfa.49@ac-nantes.fr

Et après

Secteurs d'activités :

Le métier s'exerce dans les entreprises de la maroquinerie ou de la chaussure, au sein des services conception et mise au point ou au sein des unités de production. Le titulaire de ce BTS exerce dans différents types d'entreprises, majoritairement dans des PME et TPE.

Type d'emplois accessibles :

- postes de technicien au sein de bureaux d'études ou des méthodes
- Assistant au sein des services conception
- Chargé d'industrialisation
- Assistant du responsable de production

Informations complémentaires

Modalités d'alternance

variable

Compléments

<https://www.greta-cfa-paysdelaloire.fr/nos-centres-de-formation/greta-cfa-49/>

Les chiffres de 2025

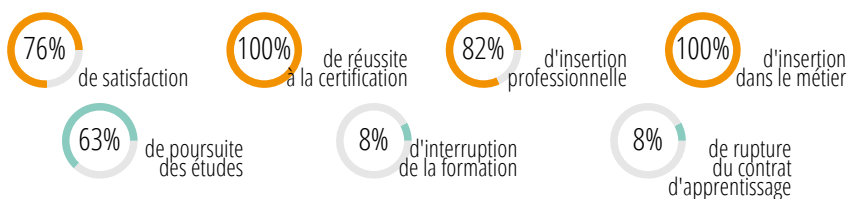



BTS métiers de la mode - vêtements

Lieu de la formation

GRETA-CFA 49
Site de Cholet - Lycée La Mode - F. Renaudeau
20 rue du Carteron
49300 CHOLET

Contact

Mme Estelle LIARD
Référente
Tél. 02 41 71 00 53
apprentissage@lycee-mode.fr

Durée *

- maximum en centre : 1350 h.

Dates

- du 02/09/2024 au 07/07/2026
- du 01/09/2025 au 02/07/2027
- du 01/09/2026 au 07/07/2028

Public

Jeune 16-29 ans

Conditions d'inscription

Apprentissage : être âgé de 18 à 29 ans
Inscription sur parcoursup

Recrutement

Dossier - Inscription sur candidature

Niveau d'entrée

Niveau 4 (Bac)

Pré-requis

Niveau Bac.

Prix *

- forfaitaire : 8500.00 € HT

Financement

Contrat d'apprentissage



Référent

Objectifs

À l'issue de la formation, l'apprenant sera capable de :

- Concevoir et développer les produits
- Industrialiser le produit, préparer la production
- Communiquer avec les partenaires

Contenu

- Exploitation d'un logiciel de modélisme
- Conception d'un produit, élaboration du dossier de définition
- Construction de produits vestimentaires simples et complexes
- Technologie des matériaux, procédés et processus de fabrication
- Contrôle et qualité : conformité du produit en fonction du cahier des charges
- Environnement économique, juridique et managérial de l'entreprise
- Communication : communication au sein d'une équipe, participation à la veille technologique...
- Développement durable
- Design et arts appliqués
- Histoire du costume et de la mode vestimentaire
- Domaines généraux

Certification obtenue

BTS métiers de la mode - vêtements

Code : RNCP36777

Certificateur : Ministère de l'Éducation nationale, Ministère de l'Éducation nationale, Ministère de l'Intérieur



Niveau de sortie

Niveau 5 (Bac + 2)

Validations

BTS métiers de la mode – vêtements :

- BC01 - Construire et définir le produit en CAO 2D ou 3D
 - BC02 - Concevoir un produit par moulage
 - BC03 - Traduire esthétiquement et fonctionnellement un produit
 - BC04 - Elaborer et valider économiquement le processus de production
 - BC05 - Veille technique et développement d'un produit
- Blocs de compétences des domaines généraux

Chaque bloc est certifié, il donne lieu à une évaluation et une validation.

L'obtention de l'ensemble de ces blocs permet d'obtenir la totalité du BTS métiers de la mode - vêtements.
L'accès est aussi possible par la Validation des Acquis de l'Expérience (VAE).

À l'issue de la formation, l'apprenant recevra :

- Un certificat de réalisation
- Une attestation des compétences acquises
- Une évaluation de la satisfaction

Méthodes et outils

Plateaux techniques du lycée de la Mode à Cholet

* Durée et prix affichés à titre informatif.
Chaque parcours de formation est ajusté au profil et à l'expérience du candidat et à la réglementation en vigueur.



Handicap

Mme Alexandra DELAUNAY

Référente

Tél. 02 52 75 07 17

greta-cfa.49@ac-nantes.fr

BTS métiers de la mode - vêtements

Et après

Secteurs d'activités :

Le métier s'exerce dans les entreprises de mode et d'habillement, notamment au sein des bureaux recherche et développement des modèles.

Type d'emplois accessibles :

Les principaux emplois après une période d'adaptation, sont : modéliste (Conception et développement des modèles), chargé d'industrialisation (Définition des procédés et processus ; élaboration du dossier de fabrication).

Le titulaire de ce BTS peut évoluer vers des fonctions d'encadrement, comme responsable d'un département "étude et développement" ou comme assistant au chef de production.

Informations complémentaires

Modalités d'alternance

variable

Compléments

<https://www.greta-cfa-paysdelaloire.fr/nos-centres-de-formation/greta-cfa-49/>

Les chiffres de 2025

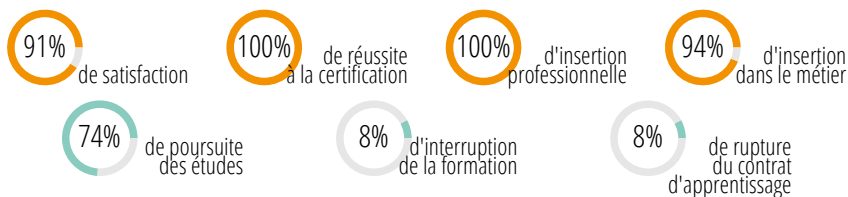



CAP maintenance des véhicules option véhicules légers

Lieu de la formation

GRETA-CFA 49
Site de Loire-Authion - Lycée Narcé
449 Route de Narcé
49800 BRAIN SUR L AUTHION

Contact

Service Commercial
Tél. 02 41 24 11 11
greta-cfa.49@ac-nantes.fr

Durée *

- maximum en centre : 400 h.
- maximum en entreprise : 280 h.
- hebdomadaire : 35 h.
770 heures en centre
420 heures en entreprise
Durée modulable selon les acquis des stagiaires.

Informations collectives

- le 10/06/2026 de 14:00 à 17:00
Pour plus d'informations,
merci de nous contacter...

Dates

- du 08/09/2025 au 12/06/2026
- du 07/09/2026 au 11/06/2027

Public

Jeune 16-29 ans

Conditions d'inscription

Admission sur dossier

Recrutement

Recrutement réalisé lors des réunions
d'information collective avec tests et entretien.

Niveau d'entrée

Fin de scolarité obligatoire (niveau V bis) sortie fin
de 3e

Pré-requis

Niveau 3e

Prix *

- forfaitaire : 7817.00 € HT

Objectifs

À l'issue de la formation, l'apprenant sera capable de :

- Réaliser l'entretien périodique des véhicules légers
- Réaliser la maintenance corrective des véhicules légers

Contenu

Entretien périodique des véhicules :

- Organisation de l'intervention
- Réalisation des contrôles définis par une procédure
- Remplacement de pièces d'usure, de fluides et/ou ajustement des niveaux et pressions pneumatiques
- Réalisation d'opérations préparatoires au contrôle technique
- Conseils techniques et d'entretien du véhicule auprès de la clientèle

Maintenance corrective des véhicules

- Préparation de l'intervention
- Remise en conformité des systèmes : remplacement ou réparation es composants
- Réglage des systèmes et contrôle qualité
- Réalisation de diagnostic de 1er niveau

Prévention- santé - environnement

Enseignements des domaines généraux : français et histoire géographie, mathématiques...

Certification obtenue

CAP maintenance des véhicules option véhicules légers

Code : RNCP40997
Certificateur : Ministère de l'éducation nationale



Niveau de sortie

Niveau 3 (CAP, BEP)

Validations

CAP Maintenance des véhicules - Option : véhicules légers :

- BC01 Entretien périodique des véhicules :
- BC02 Réaliser la maintenance corrective des véhicules
- BC03 Français et Histoire-géographie - Enseignement moral et civique
- BC04 Mathématiques et Physique-chimie
- BC05 Éducation physique et sportive
- BC06 Prévention - Santé – Environnement

Chaque bloc est certifié, il donne lieu à une évaluation et à une validation.

L'obtention de l'ensemble de ces blocs permet d'obtenir la totalité du CAP - Maintenance des véhicules - Option : véhicules légers.

L'accès est aussi possible par la Validation des Acquis de l'Expérience (VAE).

À l'issue de la formation, l'apprenant recevra :

- Un certificat de réalisation
- Une attestation des compétences acquises
- Une évaluation de la satisfaction

* Durée et prix affichés à titre informatif.
Chaque parcours de formation est ajusté au profil et à l'expérience du candidat
et à la réglementation en vigueur.



CAP maintenance des véhicules option véhicules légers

Financement

Contrat d'apprentissage



Référent

Handicap

Mme Alexandra DELAUNAY

Référente

Tél. 02 52 75 07 17

greta-cfa.49@ac-nantes.fr

Méthodes et outils

Formation individualisée, adaptée aux acquis des stagiaires

Alternance centre-entreprise favorisant les mises en situations de travail

Suivi individualisé

Plateau technique du Lycée Narcé

Et après

Secteurs d'activités : réseaux de constructeurs (réparateurs agréés de niveau 1 et 2), mécaniciens réparateurs automobiles (MRA), centres auto, réparateurs rapides et pneumaticiens.

Type d'emplois accessibles :

- mécanicien de maintenance automobile
- opérateur service rapide
- mécanicien spécialiste automobile
- opérateur spécialiste service rapide

Informations complémentaires

Accès Handicapés

Accessibilité du lieu, conforme aux personnes en situation de handicap.

Un référent GRETA-CFA 49 est dédié à l'accompagnement de toute personne en situation de handicap, n'hésitez pas à nous contacter au 02 41 24 11 11.

Les chiffres de 2025

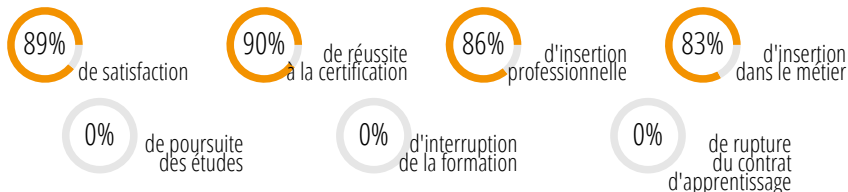



Bac pro maintenance des matériels option A : matériels agricoles

Lieu de la formation

GRETA-CFA 49
Site de Loire-Authion - Lycée Narcé
449 Route de Narcé
49800 BRAIN SUR L AUTHION

Contact

Mme Stéphanie JOLY
Assistante commerciale
Tél. 02 41 54 99 84
stephanie.joly@ac-nantes.fr

Durée *

- maximum en centre : 1850 h.

Dates

- du 04/09/2023 au 03/07/2026
- du 02/09/2024 au 07/07/2027
- du 01/09/2026 au 06/07/2029

Public

Jeune 16-29 ans

Conditions d'inscription

Apprentissage : être âgé de 16 à 29 ans

Recrutement

Admission sur dossier et après un entretien individuel

Niveau d'entrée

Niveau 3 (CAP, BEP)

Pré-requis

Être titulaire d'un diplôme de niveau 3.

Prix *

- forfaitaire : 6921.00 € HT

Financement

Contrat d'apprentissage



Référents

* Durée et prix affichés à titre informatif.
Chaque parcours de formation est ajusté au profil et à l'expérience du candidat et à la réglementation en vigueur.

Objectifs

À l'issue de la formation, le titulaire du Bac pro maintenance des matériels option A : matériels agricoles est capable de

- Organiser la réparation des machines sur site ou en atelier
- Estimer le coût des interventions
- Planifier les opérations
- Conseiller les utilisateurs
- Participer à la gestion des stocks et à l'achat de pièces de rechange
- Participer aux opérations commerciales

Contenu

- Dessin technique
- Mécanique générale
- Technologie des moteurs à essence et diesel
- Hydraulique
- Pneumatique
- Électricité
- Automatismes
- Gestion
- Enseignement général

Certification obtenue

Bac pro maintenance des matériels option A : matériels agricoles

Code : RNCP39327
Certificateur : Ministère de l'éducation nationale



Niveau de sortie

Niveau 4 (Bac)

Validations

Bac pro maintenance des matériels option A : matériels agricoles

- Bloc de compétences 1 - Analyse préparatoire à une intervention
- Bloc de compétences 2 - Réalisation d'interventions sur un matériel
- Bloc de compétences 3 - Communication technique diagnostic sur un matériel en dysfonctionnement
- Bloc de compétences 4 - Activité de maintenance en milieu professionnel
- Bloc de compétences générales (mathématiques - sciences physiques et chimiques,...)

Chaque bloc est certifié, il donne lieu à une évaluation et une validation

L'obtention de l'ensemble de ces blocs permet d'obtenir la totalité du Bac pro maintenance des matériels option A : matériels agricoles

L'accès est aussi possible par la Validation des Acquis de l'Expérience (VAE).

À l'issue de la formation, l'apprenant recevra :

- Un certificat de réalisation
- Une attestation des compétences acquises
- Une évaluation de la satisfaction

Méthodes et outils

Plateaux techniques du lycée Narcé



Bac pro maintenance des matériels option A : matériels agricoles

Apprentis

M. Frédéric GRIMAL

Développeur de l'apprentissage

Tél. 02 52 75 07 16

gretacfa49-apprentissage@ac-nantes.fr

Handicap

Mme Alexandra DELAUNAY

Référente

Tél. 02 52 75 07 17

greta-cfa.49@ac-nantes.fr

Et après

Les titulaires de ce bac pro exercent dans les entreprises de vente, de distribution, les entreprises de maintenance de matériels agricoles. Ils peuvent également travailler dans les collectivités utilisatrices de matériels agricoles.

Poursuites d'études :

Ce bac pro débouche sur la vie active mais il est possible, sous certaines conditions, de poursuivre des études en 2 ans en BTS, BTSA.

Par exemple :

- BTS maintenance des matériels de construction et de manutention
- BTS techniques et services en matériels agricoles
- BTSA génie des équipements agricoles

Informations complémentaires

Modalités d'alternance

15 jours en centre / 15 jours en entreprise

Compléments

<https://www.greta-cfa-paysdelaloire.fr/nos-centres-de-formation/greta-cfa-49/>

Accessibilité du lieu conforme aux personnes en situation de handicap.

Un référent GRETA-CFA 49 est dédié à l'accompagnement de toute personne en situation de handicap

DÉBOUCHÉS :

- conducteur de machines agricoles
- mécanicien-réparateur en machines agricoles
- responsable du service après-vente

POURSUITES D'ÉTUDES:

Le bac pro a pour premier objectif l'insertion professionnelle mais, avec un très bon dossier ou une mention à l'examen, une poursuite d'études est envisageable en BTS ou BTSA.

- BTS Techniques et services en matériels agricoles
- BTSA Génie des équipements agricoles

"Les retours des apprenants pour cette formation ne sont pas suffisants pour produire des statistiques. Les informations présentées sont celles du GRETA-CFA 49 dans sa globalité pour les actions terminées en 2021."

Accès Handicapés

Accessibilité du lieu, conforme aux personnes en situation de handicap.

Un référent GRETA-CFA 49 est dédié à l'accompagnement de toute personne en situation de handicap, n'hésitez pas à nous contacter au 02 41 24 11 11.

Les chiffres de 2025 *



* Taux constatés pour l'ensemble du GRETA-CFA



Bac pro maintenance des matériels option C : matériels d'espaces verts

Lieu de la formation

GRETA-CFA 49
Site de Loire-Authion - Lycée Narcé
449 Route de Narcé
49800 BRAIN SUR L AUTHION

Contact

Mme Stéphanie JOLY
Assistante commerciale
Tél. 02 41 54 99 84
stephanie.joly@ac-nantes.fr

Durée *

- maximum en centre : 1850 h.

Dates

- du 04/09/2023 au 30/06/2026
- du 02/09/2024 au 07/07/2027
- du 01/09/2025 au 07/07/2028
- du 01/09/2026 au 06/07/2029

Public

Jeune 16-29 ans

Conditions d'inscription

Apprentissage : être âgé de 16 à 29 ans

Recrutement

Admission sur dossier

Niveau d'entrée

Niveau 3 (CAP, BEP)

Pré-requis

Être titulaire d'un diplôme de niveau 3.

Prix *

- forfaitaire : 6768.00 € HT

Financement

Contrat d'apprentissage



Référents

Objectifs

À l'issue de la formation, sous le contrôle du chef d'atelier et avec les différents services de l'entreprise, le titulaire de ce Bac pro maintenance des matériels option C : matériels d'espaces verts est capable de :

- organiser les interventions sur les machines.
- estimer le coût des interventions
- planifier les opérations
- réaliser la maintenance préventive et curative
- conseiller les utilisateurs
- participer aux opérations commerciales

Contenu

- Analyse fonctionnelle et structurelle- Mécanique générale
- Technologie des moteurs à essence et diesel
- Hydraulique
- Pneumatique
- Électricité
- Gestion
- Enseignement général

Certification obtenue

Bac pro maintenance des matériels option C : matériels d'espaces verts

Code : RNCP39327
Certificateur : Ministère de l'Éducation nationale



Niveau de sortie

Niveau 4 (Bac)

Validations

Bac pro maintenance des matériels option C : matériels d'espaces verts

- Bloc de compétences 1 - Analyse préparatoire à une intervention
- Bloc de compétences 2 - Réalisation d'interventions sur un matériel
- Bloc de compétences 3 - Communication technique diagnostic sur un matériel en dysfonctionnement
- Bloc de compétences 4 - Activité de maintenance en milieu professionnel
- Bloc de compétences générales (mathématiques - sciences physiques et chimiques,...)

Chaque bloc est certifié, il donne lieu à une évaluation et une validation

L'obtention de l'ensemble de ces blocs permet d'obtenir la totalité du Bac pro maintenance des matériels option C : matériels d'espaces verts

L'accès est aussi possible par la Validation des Acquis de l'Expérience (VAE).

À l'issue de la formation, l'apprenant recevra :

- Un certificat de réalisation
- Une attestation des compétences acquises
- Une évaluation de la satisfaction

Modalités d'évaluation

Contrôle en cours de formation (CCF) en centre et en entreprise
Épreuves ponctuelles écrites / orales

* Durée et prix affichés à titre informatif.
Chaque parcours de formation est ajusté au profil et à l'expérience du candidat et à la réglementation en vigueur.



Bac pro maintenance des matériels option C : matériels d'espaces verts

Apprentis

M. Frédéric GRIMAL

Développeur de l'apprentissage

Tél. 02 52 75 07 16

gretacfa49-apprentissage@ac-nantes.fr

Handicap

Mme Alexandra DELAUNAY

Référente

Tél. 02 52 75 07 17

greta-cfa.49@ac-nantes.fr

Méthodes et outils

plateaux techniques du lycée Narcé

Et après

Secteurs d'activités : entreprises de vente location et maintenance de matériels d'espaces verts

Informations complémentaires

Modalités d'alternance

15 jours en centre / 15 jours en entreprise

Compléments

<https://www.greta-cfa-paysdelaloire.fr/nos-centres-de-formation/greta-cfa-49/>

Accessibilité du lieu conforme aux personnes en situation de handicap.

Un référent GRETA-CFA 49 est dédié à l'accompagnement de toute personne en situation de handicap

DÉBOUCHÉS :

- mécanicien-réparateur en matériel espaces verts
- responsable de service après vente

POURSUITES D'ÉTUDES :

- BTS Maintenance des matériels de construction et de manutention
- BTS Techniques et services en matériels agricoles
- BTS Technico-commercial

Plus d'informations <https://urlz.fr/erHB>

"Les retours des apprenants pour cette formation ne sont pas suffisants pour produire des statistiques. Les informations présentées sont celles du GRETA-CFA 49 dans sa globalité pour les actions terminées en 2021."

Accès Handicapés

Accessibilité du lieu, conforme aux personnes en situation de handicap.

Un référent GRETA-CFA 49 est dédié à l'accompagnement de toute personne en situation de handicap, n'hésitez pas à nous contacter au 02 41 24 11 11.

Les chiffres de 2025 *



* Taux constatés pour l'ensemble du GRETA-CFA



Bac pro maintenance des véhicules option véhicules légers

Lieu de la formation

GRETA-CFA 49
Site de Loire-Authion - Lycée Narcé
449 Route de Narcé
49800 BRAIN SUR L AUTHION

Contact

Mme Stéphanie JOLY
Assistante commerciale
Tél. 02 41 54 99 84
stephanie.joly@ac-nantes.fr

Durée *

- maximum en centre : 1850 h.

Dates

- du 01/09/2025 au 07/07/2028
- du 01/09/2026 au 06/07/2029

Publics

Jeune 16-29 ans, Particulier, individuel

Conditions d'inscription

Dossier de pré-inscription et promesse d'embauche visée par l'établissement d'accueil.
Inscription définitive après accord de prise en charge financière auprès du GRETA-CFA 49

Niveau d'entrée

Niveau 3 (CAP, BEP)

Pré-requis

Avoir une première expérience en maintenance des véhicules.

Prix *

- forfaitaire : 7817.00 € HT

Financement

Contrat d'apprentissage



Référents

Apprentis

M. Frédéric GRIMAL
Développeur de l'apprentissage
Tél. 02 52 75 07 16
gretacfa49-apprentissage@ac-nantes.fr

* Durée et prix affichés à titre informatif.
Chaque parcours de formation est ajusté au profil et à l'expérience du candidat et à la réglementation en vigueur.

Objectifs

À l'issue de la formation, le titulaire du Bac pro maintenance des véhicules option véhicules légers est capable de :

- Réaliser l'entretien périodique des véhicules
- Réaliser la maintenance corrective des véhicules
- Réaliser le diagnostic des systèmes des véhicules

Contenu

Entretien périodique des véhicules :

- Organisation de l'intervention
- Réalisation des contrôles définis par une procédure
- Remplacement de pièces d'usure, de fluides et/ou ajustement des niveaux et pressions pneumatiques
- Réalisation d'opérations préparatoires au contrôle technique
- Conseils techniques et d'entretien du véhicule auprès de la clientèle

Maintenance corrective des véhicules

- Préparation de l'intervention
- Remise en conformité des systèmes

Diagnostic des systèmes des véhicules

- Réalisation d'un pré-diagnostic
- Recherche de pannes

Certification obtenue

Bac pro maintenance des véhicules option véhicules légers

Code : RNCP40996
Certificateur : Ministère de l'éducation nationale



Niveau de sortie

Niveau 4 (Bac)

Validations

Bac pro maintenance des véhicules option véhicules légers

- BC01 Entretien périodique des véhicules :
- BC02 - Réaliser la maintenance corrective des véhicules
- BC03 - Réaliser les diagnostics des systèmes des véhicules
- BC04 - Mathématiques
- BC05 - Physique-chimie
- BC06 - Économie – gestion
- BC07 - Prévention - Santé – Environnement
- BC08 – Anglais
- BC09 – Français
- BC10 - Histoire - géographie - Enseignement moral et civique
- BC11 - Arts appliqués et cultures artistiques

Chaque bloc est certifié, il donne lieu à une évaluation et une validation
L'obtention de l'ensemble de ces blocs permet d'obtenir la totalité du diplôme.
L'accès est aussi possible par la Validation des Acquis de l'Expérience (VAE).

À l'issue de la formation, l'apprenant recevra :

- Un certificat de réalisation



Handicap

Mme Alexandra DELAUNAY

Référente

Tél. 02 52 75 07 17

greta-cfa.49@ac-nantes.fr

Bac pro maintenance des véhicules option véhicules légers

- Une attestation des compétences acquises
- Une évaluation de la satisfaction

Méthodes et outils

- Formation individualisée
- Alternance centre-entreprise
- Plateaux techniques

Et après

Le secteur de l'après-vente automobile rassemble les réseaux de constructeurs (réparateurs agréés de niveau 1 et 2) et les acteurs indépendants (mécaniciens réparateurs automobiles (MRA), centres auto, réparateurs rapides et pneumaticiens).

Type d'emplois accessibles :

- Mécanicien spécialiste automobile
- Électricien spécialiste automobile
- Technicien confirmé mécanique automobile
- Technicien en électricité et électronique automobile

Poursuite d'études :

BTS maintenance des véhicules option véhicules légers

Informations complémentaires

Accès Handicapés

Accessibilité du lieu, conforme aux personnes en situation de handicap.

Un référent GRETA-CFA 49 est dédié à l'accompagnement de toute personne en situation de handicap, n'hésitez pas à nous contacter au 02 41 24 11 11.

Les chiffres de 2025 *



* Taux constatés pour l'ensemble du GRETA-CFA



BTS maintenance des matériels de construction et de manutention

Lieu de la formation

GRETA-CFA 49
Site de Loire-Authion - Lycée Narcé
449 Route de Narcé
49800 BRAIN SUR L AUTHION

Contact

Mme Stéphanie JOLY
Assistante commerciale
Tél. 02 41 54 99 84
stephanie.joly@ac-nantes.fr

Durée *

- maximum en centre : 1350 h.
Maximum au centre : 1350 h
(38h semaine au centre de formation sur 2 années)

Dates

- du 02/09/2024 au 07/07/2026
- du 02/09/2025 au 02/07/2027
- du 01/09/2026 au 07/07/2028

Public

Jeune 16-29 ans

Conditions d'inscription

Apprentissage : être âgé de 16 à 29 ans

Recrutement

Être âgé de 16 à 29 ans
Admission sur dossier
Inscription sur Parcoursup

Niveau d'entrée

Niveau 4 (Bac)

Pré-requis

Être titulaire d'un diplôme de niveau 4 (Bac S, Bac STI en génie mécanique, Bac Pro en maintenance et exploitation des travaux publics)

Prix *

- forfaitaire : 7416.00 € HT

Financement

Contrat d'apprentissage



* Durée et prix affichés à titre informatif.
Chaque parcours de formation est ajusté au profil et à l'expérience du candidat et à la réglementation en vigueur.

Objectifs

À l'issue de la formation, l'apprenant sera capable de

- assurer la maintenance des matériels de travaux publics et de manutention
- assurer la distribution des pièces de rechange et sous ensembles en tant que magasinier ou responsable logistique.
- conseiller l'utilisateur sur l'adéquation du matériel et de ses équipements avec les conditions d'utilisation.
- utiliser rationnellement les systèmes d'information et de communication

Contenu

- Génie civil et matériels de travaux publics et de manutention
- Modélisation et étude prédictive des systèmes mécaniques
- Étude expérimentale et maintenance des matériels de travaux publics
- Communication en français et anglais
- Mathématiques et sciences physiques
- Domaine économique et social : économie, droit, gestion, fiscalité, vente

Certification obtenue

BTS maintenance des matériels de construction et de manutention

Code : RNCP38577

Certificateur : Ministère de l'éducation nationale, Ministère de l'éducation nationale, Ministère de l'intérieur



Niveau de sortie

Niveau 5 (Bac + 2)

Validations

BTS maintenance des matériels de construction et de manutention :

- BC01 - Analyse d'un dysfonctionnement
- BC02 - Réalisation d'un diagnostic
- BC03 - Organisation et réalisation d'une intervention
- BC04 - Contribution au fonctionnement d'un service

Chaque bloc est certifié, il donne lieu à une évaluation et une validation.

L'obtention de l'ensemble de ces blocs permet d'obtenir la totalité du BTS maintenance des matériels de construction et de manutention.

L'accès est aussi possible par la Validation des Acquis de l'Expérience (VAE).

À l'issue de la formation, l'apprenant recevra :

- Un certificat de réalisation
- Une attestation des compétences acquises
- Une évaluation de la satisfaction

Méthodes et outils

Pédagogie s'appuyant sur les activités théoriques du référentiel
Mise en situation professionnelle au sein des plateaux techniques
Alternance
15 jours - 15 jours

Et après

Secteurs d'activité :



BTS maintenance des matériels de construction et de manutention

Référents

Apprentis

Mme Catherine OLIVIER-MAILLET

Conseiller Technique de l'Apprentissage

Tél. 02 52 75 07 15

gretacfa49-apprentissage@ac-nantes.fr

Handicap

Mme Alexandra DELAUNAY

Référente

Tél. 02 52 75 07 17

greta-cfa.49@ac-nantes.fr

- concessions et entreprises de distribution et de maintenance des matériels
- constructeurs de matériels (sièges, filiales, succursales, agences, points services...)
- entreprises de location des matériels
- entreprises de services (intervenants spécialisés, sociétés de contrôle...)
- services d'entretien des entreprises et des collectivités territoriales utilisatrices de ces matériels

Métiers visés :

- Technicien de maintenance
- Chef d'équipe maintenance
- Responsable après-vente

Informations complémentaires

Modalités d'alternance

15 jours en centre

15 jours en entreprise

Compléments

<https://www.greta-cfa-paysdelaloire.fr/nos-centres-de-formation/greta-cfa-49/>

Accès Handicapés

Accessibilité du lieu, conforme aux personnes en situation de handicap.

Un référent GRETA-CFA 49 est dédié à l'accompagnement de toute personne en situation de handicap, n'hésitez pas à nous contacter au 02 41 24 11 11.

Les chiffres de 2025 *



* Taux constatés pour l'ensemble du GRETA-CFA



BTS maintenance des véhicules option A : voitures particulières

Lieu de la formation

GRETA-CFA 49
Site de Loire-Authion - Lycée Narcé
449 Route de Narcé
49800 BRAIN SUR L AUTHION

Contact

Mme Stéphanie JOLY
Assistante commerciale
Tél. 02 41 54 99 84
stephanie.joly@ac-nantes.fr

Durée *

- maximum en centre : 1350 h.
Maximum au centre : 1350 h
(38h semaine au centre de formation sur 2 années)

Dates

- du 02/09/2024 au 07/07/2026
- du 01/09/2025 au 02/07/2027
- du 01/09/2026 au 07/07/2028

Public

Jeune 16-29 ans

Conditions d'inscription

Être âgé de 16 à 29 ans
Admission sur dossier
Inscription sur Parcoursup

Recrutement

Admission sur dossier et après un entretien individuel

Niveau d'entrée

Niveau 4 (Bac)

Pré-requis

Niveau Bac.

Prix *

- forfaitaire : 9434.00 € HT

Financement

Contrat d'apprentissage



Objectifs

À l'issue de la formation, le technicien supérieur est capable :

- réaliser un diagnostic complexe en autonomie, dans l'atelier, et éventuellement en liaison avec le client, la plate forme technique et les prestataires, le service des pièces de rechange
- réaliser des opérations de maintenance et de réparation complexes en autonomie, dans l'atelier, et éventuellement en liaison avec le client, la plate forme technique et les prestataires, le service des pièces de rechange
- organiser la maintenance et réparation d'un véhicule dans l'atelier
- réceptionner le client et son véhicule, au téléphone, en zone de restitution des véhicules
- respecter la réglementation aussi bien technique qu'environnementale
- réaliser un service après-vente de qualité

Contenu

- Analyse fonctionnelle, structurelle et mécanique des systèmes automobiles
- Communication
- Marketing des services de l'après-vente automobile
- Gestion des activités de l'après-vente automobile
- Technologie et intervention véhicules
- Domaines généraux

Certification obtenue

BTS maintenance des véhicules option A : voitures particulières

Code : RNCP38367

Certificateur : Ministère de l'éducation nationale, Ministère de l'éducation nationale, Ministère de l'intérieur



Niveau de sortie

Niveau 5 (Bac + 2)

Validations

BTS maintenance des véhicules option A : voitures particulières :

- BC01 - Analyse des systèmes et contrôle des performances
- BC02 - Gestion d'une intervention - Relation client
- BC03 - Intervention sur véhicule
- BC04 - Connaissances de l'entreprise
- BC05 - Mesures et analyse
- Bloc de compétences générales (mathématiques - physique - chimie...)

Chaque bloc est certifié, il donne lieu à une évaluation et une validation.

L'obtention de l'ensemble de ces blocs permet d'obtenir la totalité du BTS maintenance des véhicules option A : voitures particulières.

L'accès est aussi possible par la Validation des Acquis de l'Expérience (VAE).

À l'issue de la formation, l'apprenant recevra :

- Un certificat de réalisation
- Une attestation des compétences acquises
- Une évaluation de la satisfaction

Méthodes et outils

Pédagogie s'appuyant sur les activités théoriques du référentiel

* Durée et prix affichés à titre informatif.
Chaque parcours de formation est ajusté au profil et à l'expérience du candidat et à la réglementation en vigueur.



BTS maintenance des véhicules option A : voitures particulières

Référents

Apprentis

Mme Catherine OLIVIER-MAILLET

Conseiller Technique de l'Apprentissage

Tél. 02 52 75 07 15

gretacfa49-apprentissage@ac-nantes.fr

Handicap

Mme Alexandra DELAUNAY

Référente

Tél. 02 52 75 07 17

greta-cfa.49@ac-nantes.fr

Mise en situation professionnelle au sein des plateaux techniques

Alternance

15 jours - 15 jours

Et après

Secteurs d'activités :

Entreprises de taille variable, artisanat, TPE et PME,

Le métier s'exerce tout ou partie dans un atelier de maintenance, ou une plate forme d'assistance :

- les services après-vente des réseaux des constructeurs ou équipementiers
- les services après-vente des entreprises indépendantes ou des réseaux d'indépendants
- les services de maintenance des flottes de véhicules (VP, VTR)
- les plates formes d'assistance constructeur ou équipementiers

Type d'emplois accessibles :

- technicien diagnostic et maintenance
- réceptionnaire après-vente
- conseiller technique
- chef d'équipe atelier
- conseiller technique « hot line » pour un constructeur ou un équipementier
- gestionnaire d'atelier

Informations complémentaires

Modalités d'alternance

15 jours en centre

15 jours en entreprise

Compléments

<https://www.greta-cfa-paysdelaloire.fr/nos-centres-de-formation/greta-cfa-49/>

Accès Handicapés

Accessibilité du lieu, conforme aux personnes en situation de handicap.

Un référent GRETA-CFA 49 est dédié à l'accompagnement de toute personne en situation de handicap, n'hésitez pas à nous contacter au 02 41 24 11 11.

Les chiffres de 2025 *



* Taux constatés pour l'ensemble du GRETA-CFA



BTS techniques et services en matériels agricoles

Lieu de la formation

GRETA-CFA 49
Site de Loire-Authion - Lycée Narcé
449 Route de Narcé
49800 BRAIN SUR L AUTHION

Contact

Mme Stéphanie JOLY
Assistante commerciale
Tél. 02 41 54 99 84
stephanie.joly@ac-nantes.fr

Durée *

- maximum en centre : 1350 h.
Maximum au centre : 1350 h
(38h semaines au centre de formation sur 2 années)

Dates

- du 02/09/2024 au 07/07/2026
- du 01/09/2025 au 02/07/2027
- du 01/09/2026 au 07/07/2028

Public

Jeune 16-29 ans

Conditions d'inscription

Apprentissage : être âgé de 16 à 29 ans

Recrutement

Admission sur dossier
Inscription sur Parcoursup

Niveau d'entrée

Niveau 4 (Bac)

Pré-requis

Titulaire d'un BAC Pro Maintenance des matériels,
BAC STI, BAC S, BAC spécialité mathématiques,
sciences de l'ingénieur

Prix *

- forfaitaire : 7903.00 € HT

Financement

Contrat d'apprentissage



* Durée et prix affichés à titre informatif.
Chaque parcours de formation est ajusté au profil et à l'expérience du candidat
et à la réglementation en vigueur.

Objectifs

À l'issue de la formation, l'apprenant sera capable de :

- identifier les besoins en matériel des exploitants agricoles pour améliorer les rendements et la qualité de la production
- gérer les matériels : leur mise à disposition, leur adaptation aux innovations technologiques et réglementaires
- conseiller une clientèle aux besoins spécifiques
- analyser des problèmes de stockage, de transformation ou de transport des produits et y apporter les solutions adéquates.

Contenu

- Économie gestion / gestion commerciale
- Agronomie
- Machinisme
- Mécanique
- Technologie industrielle
- Électricité / Hydraulique / Moteur
- Maintenance
- Qualité, sécurité et environnement au travail

Enseignement Général :

- Culture générale et expression, Anglais, Mathématiques, Physique et chimie

Certification obtenue

BTS techniques et services en matériels agricoles

Code : RNCP38191

Certificateur : Ministère de l'éducation nationale, Ministère de l'éducation nationale, Ministère de l'intérieur



Niveau de sortie

Niveau 5 (Bac + 2)

Validations

BTS techniques et services en matériels agricoles :

- Bloc de compétences 1 - Diagnostic ou mise en œuvre
- Bloc de compétences 2 - Analyse agro technique
- Bloc de compétences 3 - Analyse juridique économique et managériale
- Bloc de compétences 4 - Mise en situation en milieu professionnel
- Bloc de compétences 5 - Conduite d'une démarche de projet
- Bloc de compétences générales (mathématiques - sciences physiques et chimiques appliquées...)

Chaque bloc est certifié, il donne lieu à une évaluation et une validation.

L'obtention de l'ensemble de ces blocs permet d'obtenir la totalité du BTS techniques et services en matériels agricoles.

L'accès est aussi possible par la Validation des Acquis de l'Expérience (VAE).

À l'issue de la formation, l'apprenant recevra :

- Un certificat de réalisation
- Une attestation des compétences acquises
- Une évaluation de la satisfaction



BTS techniques et services en matériels agricoles

Référents

Apprentis

Mme Catherine OLIVIER-MAILLET

Conseiller Technique de l'Apprentissage

Tél. 02 52 75 07 15

gretacfa49-apprentissage@ac-nantes.fr

Handicap

Mme Alexandra DELAUNAY

Référente

Tél. 02 52 75 07 17

greta-cfa.49@ac-nantes.fr

Modalités d'évaluation

Contrôle en cours de formation (CCF) en centre et en entreprise

Épreuves ponctuelles écrites / orales

Méthodes et outils

Pédagogie s'appuyant sur les activités théoriques du référentiel.

Mise en situation professionnelle au sein des plateaux techniques

Alternance

15 jours - 15 jours

Et après

Secteurs d'activités :

- Les entreprises des réseaux après-vente des constructeurs de matériels agricoles.
- Les entreprises indépendantes ou des réseaux d'indépendants.
- Les services après-vente des constructeurs.
- des C.U.M.A ayant un service de maintenance intégré

Types d'emplois accessibles :

Responsable ou de chef d'atelier, chef d'équipe, technicien après-vente, conseiller technique pour un constructeur, conseiller ou expert auprès d'organismes indépendants (métiers émergents).

Informations complémentaires

Modalités d'alternance

15 jours en centre

15 jours en entreprise

Compléments

<https://www.greta-cfa-paysdelaloire.fr/nos-centres-de-formation/greta-cfa-49/>

Accessibilité du lieu conforme aux personnes en situation de handicap.

Un référent GRETA-CFA 49 est dédié à l'accompagnement de toute personne en situation de handicap

DÉBOUCHÉS :

- responsable ou chef d'atelier
- chef d'équipe
- technicien après-vente
- conseiller technique
- expert auprès d'organismes indépendants

POURSUITES D'ÉTUDES:

- licence professionnelle
- école d'ingénieur

Plus d'informations <https://urlz.fr/erH7>

Accès Handicapés

Accessibilité du lieu, conforme aux personnes en situation de handicap.

Un référent GRETA-CFA 49 est dédié à l'accompagnement de toute personne en situation de handicap, n'hésitez pas à nous contacter au 02 41 24 11 11.

Les chiffres de 2025 *



* Taux constatés pour l'ensemble du GRETA-CFA



BTS motorisations toutes énergies

Lieu de la formation

GRETA-CFA 49
Site de Saumur - Lycée Sadi Carnot
25 rue Marceau
49401 SAUMUR

Contact

M. Bruno DEGERT
Directeur délégué aux formations
Tél. 02 41 53 50 14
ce.0490055u@ac-nantes.fr

Durée *

- maximum en centre : 1350 h.

Dates

- du 01/09/2025 au 02/07/2027
- du 01/09/2026 au 07/07/2028

Public

Jeune 16-29 ans
Jeunes âgés de 16 à 29 ans révolus

Conditions d'inscription

Dossier de pré-inscription et promesse d'embauche visés par l'établissement d'accueil.
Inscription définitive après accord de prise en charge financière auprès du GRETA-CFA 49.

Recrutement

Sur dossier et entretien avec le lycée après vérification que l'entreprise d'accueil peut répondre au référentiel de la formation visée.

Niveau d'entrée

Niveau 4 (Bac)

Pré-requis

Le candidat devra être titulaire d'un baccalauréat : bac technologique STI2D ou bac professionnel de la maintenance et de la réparation.

Prix *

- forfaitaire : 8466.00 € HT
Le coût de la formation est pris en charge par l'OPCO de l'entreprise d'accueil.

Objectifs

À l'issue de la formation l'apprenant sera capable de :

- réaliser une campagne d'essais en exploitant les données et proposer des actions correctives
- mettre au point une motorisation thermique, électrique ou hybride
- exploiter les résultats de l'essai
- expertiser une motorisation et réaliser les activités de maintenance
- adapter les moyens d'essais et de la motorisation

Contenu

Les technologies de motorisation thermique, électriques, hybrides
Les procédés d'essais et de mesures de tous types moteurs
Les mesures physiques.
Les activités de maintenance
La communication professionnelle
L'organisation d'entreprise
Domaines généraux : culture générale et expression, anglais, mathématiques, physique chimie.

Certification obtenue

BTS motorisations toutes énergies

Code : RNCP36966

Certificateur : Ministère de l'Éducation nationale, Ministère de l'Éducation nationale, Ministère de l'Intérieur



Niveau de sortie

Niveau 5 (Bac + 2)

Validations

BTS Motorisations toutes énergies :

- BC01 - Réalisation d'une campagne d'essais de tout ou partie d'une motorisation thermique, électrique ou hybride
- BC02 - Mise au point de tout ou partie d'une motorisation thermique, électrique ou hybride
- BC03 - Exploitation des résultats de l'essai
- BC04 - Maintenance et expertise des moyens d'essais et de la motorisation
- BC05 - Adaptation des moyens d'essais et de la motorisation

Blocs de compétences des domaines généraux

Chaque bloc est certifié, il donne lieu à une évaluation et une validation.
L'obtention de l'ensemble de ces blocs permet d'obtenir la totalité du BTS Motorisations toutes énergies.
L'accès est aussi possible par la Validation des Acquis de l'Expérience (VAE).

À l'issue de la formation, l'apprenant recevra :

- Un certificat de réalisation
- Une attestation de compétences acquises
- une évaluation de satisfaction

Modalités d'évaluation

Les modalités d'évaluation se font en contrôle en cours de formation.

Méthodes et outils

- Formation individualisée et adaptée aux acquis des stagiaires
- Alternance centre / entreprise favorisant les mises en situations de travail réel avec suivi individualisé

* Durée et prix affichés à titre informatif.
Chaque parcours de formation est ajusté au profil et à l'expérience du candidat et à la réglementation en vigueur.



BTS motorisations toutes énergies

Financement

Contrat d'apprentissage



Référents

Apprentis

M. Frédéric GRIMAL

Développeur de l'apprentissage

Tél. 02 52 75 07 16

gretacfa49-apprentissage@ac-nantes.fr

Handicap

Mme Alexandra DELAUNAY

Référente

Tél. 02 52 75 07 17

greta-cfa.49@ac-nantes.fr

Et après

Selon la taille de l'entreprise, le titulaire du brevet de technicien supérieur « Motorisations toutes énergies » exerce tout ou partie de ses activités en tant que :

- technicien d'essais bancs (organes, moteurs, groupes motopropulseurs, véhicules)
- technicien d'essais sur véhicules
- technicien d'intervention et de maintenance
- technicien de mise au point et calibration des calculateurs
- technicien plateforme réseau
- technicien méthodes et moyens d'essais

Informations complémentaires

Modalités d'alternance

Apprentissage possible sur la 1ère année du BTS

3 semaines en centre

1 semaine en entreprise

Compléments

Dans chaque GRETA-CFA, un référent est dédié à l'accompagnement des personnes en situation de handicap, n'hésitez pas à nous contacter...

DEBOUCHES

L'apprenant à l'issue de la formation peut occuper les postes suivants :

- technicien d'essais bancs (organes, moteurs, groupes motopropulseurs, véhicules) ;
- technicien d'essais sur véhicules ;
- technicien d'intervention et de maintenance ;
- technicien de mise au point et calibration des calculateurs ;
- technicien plateforme réseau ;
- technicien méthodes et moyens d'essais.

POURSUITE D'ETUDES

- Licence pro mention énergie et propulsion
- Licence pro mention maintenance et technologie : systèmes pluritechniques
- Licence pro mention métiers de l'industrie : mécanique
- Licence pro mention métiers de l'industrie : mécatronique, robotique
- Classe préparatoire ATS ingénierie industrielle

Restauration

Restaurant scolaire au tarif crous

Maison des lycéens

Cafétéria

Transport

Navettes Gare / Lycée

Gare routière très proche

Parking 2 roues à l'intérieur du lycée

Hébergement

Externat pour les étudiants

Logements sociaux avec Saumur Habitat

Accès Handicapés

Accessibilité du lieu, conforme aux personnes en situation de handicap.

Un référent GRETA-CFA 49 est dédié à l'accompagnement de toute personne en situation de handicap, n'hésitez pas à nous contacter au 02 41 24 11 11.



BTS motorisations toutes énergies

Les chiffres de 2025 *

92% de satisfaction

* Taux constatés pour l'ensemble du GRETA-CFA

88% de réussite
à la certification

67% d'insertion
professionnelle



Lieu de la formation

GRETA-CFA 49
Site de Segré - Lycée B. Pascal
2 rue du Lycée
49502 SEGRE

Contact

Service Commercial
Tél. 02 41 24 11 11
greta-cfa.49@ac-nantes.fr

Durée *

- maximum en centre : 800 h.

Informations collectives

- le 23/06/2026 de 14:00 à 17:00
Pour plus d'informations,
merci de nous contacter...

Dates

- du 02/09/2024 au 07/07/2026
- du 01/09/2026 au 30/06/2028

Public

Jeune 16-29 ans

Conditions d'inscription

Apprentissage : être âgé de 16 à 29 ans
Sortant 3ème pour le parcours en 2 ans
Niveau 3 pour le parcours en 1 an

Recrutement

Entretien et positionnements
vœux collègue (AFELNET)

Niveau d'entrée

Niveau 2

Pré-requis

Niveau 3e

Prix *

- forfaitaire : 10560.00 € HT

Financement

Contrat d'apprentissage



* Durée et prix affichés à titre informatif.
Chaque parcours de formation est ajusté au profil et à l'expérience du candidat
et à la réglementation en vigueur.

Objectifs

À l'issue de la formation, le titulaire de ce CAP est capable de :

- travailler le cuir et les autres matériaux (peaux, textiles, écailles, os, matières synthétique) utilisés dans la fabrication des sacs, porte-monnaie, portefeuilles, bagages, ceintures
- maîtriser l'utilisation de différents matériels (machines à coudre, à parer, à refendre, à poncer) et en assurer la maintenance de premier niveau
- parer et apprêter le cuir, finir les bords et poser les accessoires
- travailler à l'unité, par paquets ou par lots
- connaître les techniques d'assemblage et de montage ainsi que les coûts de production et les critères de qualité des produits

Contenu

- Domaine professionnel
- Définition du produit : identification des composants de l'article, des matériaux employés, des solutions technologiques à envisager
 - Connaissance des matériaux : cuirs, textiles, cartons, fils, colles
 - Fonctionnement, utilisation et maintenance des différents matériels : machines à parer ou à refendre
 - Sécurité et risques professionnels
 - Procédés de fabrication et réalisation des articles : montage, assemblage, finition, ...
 - Gestion des réalisations : notion de coût de production, contrôle de la qualité
 - Identification de l'atelier et de son environnement
 - communication : notions de relations humaines, vocabulaire technique
 - arts appliqués : histoire de la maroquinerie et des accessoires

Domaine général

- Français Histoire Géographie
- Mathématiques Sciences
- Prévention Santé Environnement

Certification obtenue

CAP maroquinerie

Code : RNCP38712
Certificateur : Ministère de l'éducation nationale



Niveau de sortie

Niveau 3 (CAP, BEP)

Validations

CAP maroquinerie :
BC01 - Préparation d'un produit de maroquinerie
BC02 - Fabrication d'un produit de maroquinerie
BC03 - Français et histoire-géographie - Enseignement moral et civique

Chaque bloc est certifié, il donne lieu à une évaluation et une validation.
L'obtention de l'ensemble de ces blocs permet d'obtenir la totalité du CAP maroquinerie.
L'accès est aussi possible par la Validation des Acquis de l'Expérience (VAE).

À l'issue de la formation, l'apprenant recevra :

- Un certificat de réalisation
- Une attestation des compétences acquises



Référents

Apprentis

Mme Catherine OLIVIER-MAILLET

Conseiller Technique de l'Apprentissage

Tél. 02 52 75 07 15

gretacfa49-apprentissage@ac-nantes.fr

Handicap

Mme Alexandra DELAUNAY

Référente

Tél. 02 52 75 07 17

greta-cfa.49@ac-nantes.fr

- Une évaluation de la satisfaction

Méthodes et outils

- alternance centre-entreprise favorisant la mise en situation réelle
- suivi individualisé
- apprentissage professionnel en atelier maroquinerie (machine à coudre, à parer, à refendre, ...)

Et après

Secteurs d'activités

- Petits et moyens ateliers, travaillant ou non pour l'industrie du luxe et des grandes marques
- entreprises industrielles

Type d'emplois accessibles :

Ouvrier maroquinier

Piqueur

Rembordeur...

Poursuite d'études possible :

- CAP sellerie générale
- Bac pro métiers du cuir option maroquinerie
- Titre professionnel piqueur en Maroquinerie

Informations complémentaires

<https://www.greta-cfa-paysdelaloire.fr/nos-centres-de-formation/greta-cfa-49/>

PRECISIONS SUR LA DURÉE DES PARCOURS :

- Parcours 1 an : 490 heures minimum en centre
- Parcours 2 ans : 800 heures minimum en centre

Les taux correspondent aux taux de la formation continue (pas de référence n-1)

Transport

AnjouBus (arrêt : Halte Routière)

Ligne 1 Angers / Segré / Chateaubriant

Ligne 1B St Martin du Bois / Segré

Ligne 10 Angers / Segré / Pouancé / Rennes

Accès Handicapés

Accessibilité du lieu, conforme aux personnes en situation de handicap.

Un référent GRETA-CFA 49 est dédié à l'accompagnement de toute personne en situation de handicap, n'hésitez pas à nous contacter au 02 41 24 11 11.

Les chiffres de 2025 *



* Taux constatés pour l'ensemble du GRETA-CFA



Management - RH

Formations	Maine-et-Loire
BTS support à l'action managériale	Angers - Lycée Chevrollier
BTS management commercial opérationnel	Angers - Lycée J. du Bellay Cholet - Lycée Europe R. Schuman Saumur - Lycée Sadi Carnot
BTS management en hôtellerie - restauration option A : management d'unité de restauration	Saumur - Lycée Sadi Carnot
BTS management en hôtellerie - restauration option B : management d'unité de production culinaire	Saumur - Lycée Sadi Carnot
BTS management en hôtellerie - restauration option C : management d'unité d'hébergement	Saumur - Lycée Sadi Carnot



BTS support à l'action managériale

Lieu de la formation

GRETA-CFA 49
Site d'Angers - Lycée Chevallier
2 rue Adrien Recouvreur
49035 ANGERS

Contact

Mme Catherine OLIVIER-MAILLET
Conseiller Technique de l'Apprentissage
Tél. 02 52 75 07 15
gretacfa49-apprentissage@ac-nantes.fr

Durée *

- maximum en centre : 675 h.

Dates

- du 02/09/2024 au 03/07/2026
» Date limite d'inscription le 26/09/2025 «
- du 01/09/2025 au 03/07/2026
» Date limite d'inscription le 26/09/2025 «
- du 01/09/2026 au 02/07/2027
» Date limite d'inscription le 26/09/2025 «

Public

Jeune 16-29 ans
Jeunes âgés de 16 à 29 ans révolus

Conditions d'inscription

Dossier de pré-inscription et promesse d'embauche visés par l'établissement d'accueil.
Inscription définitive après accord de prise en charge financière auprès du GRETA-CFA 49.

Niveau d'entrée

Niveau 4 (Bac)

Pré-requis

Avoir un bon sens relationnel

Prix *

- forfaitaire : 7393.00 € HT
Le coût de la formation est pris en charge par l'OPCO de l'entreprise d'accueil.

Financement

Contrat d'apprentissage



* Durée et prix affichés à titre informatif.
Chaque parcours de formation est ajusté au profil et à l'expérience du candidat et à la réglementation en vigueur.

Objectifs

Le titulaire du BTS Support à l'action managériale met en oeuvre ses compétences relationnelles, organisationnelles et administratives pour remplir des activités de soutien :
- organiser des événements, des déplacements,
- gérer l'information et de prendre en charge un certain nombre de dossiers, administratifs ou directement liés à l'activité générale de l'organisation.
Il doit être également capable de parler deux langues, voire trois.

Contenu

Conduite de l'action administrative en appui aux membres de l'entité
Conduite de l'action administrative en gestionnaire de dossier
Veille informationnelle
Suivi, contrôle et évaluation de projet
Mise en oeuvre des actions d'amélioration de la qualité de vie au travail
Organisation des activités du champ des relations sociales
Mobilisation des outils du développement de la performance individuelle et collective
Exploitation de bases documentaires économiques, juridiques et managériales
Proposition de solutions argumentées mobilisant des notions économiques, juridiques ou managériales et participation à la prise de décision
Établissement de diagnostics (ou partie de diagnostic) préparant une prise de décision stratégique
Cette formation est également proposée en apprentissage

Certification obtenue

BTS support à l'action managériale

Code : RNCP38364

Certificateur : Ministère de l'éducation nationale, Ministère de l'éducation nationale, Ministère de l'intérieur



Niveau de sortie

Niveau 5 (Bac + 2)

Validations

À l'issue de la formation, l'apprenant recevra :

- Un certificat de réalisation
- Une attestation des compétences acquises
- Une évaluation de la satisfaction

L'accès est aussi possible par la Validation des Acquis de l'Expérience (VAE).

Méthodes et outils

- Formation individualisée et adaptée aux acquis des apprenants
- Alternance centre/entreprise favorisant les mises en situations de travail réel avec un suivi individualisé

Et après

Les emplois s'exercent dans tous les secteurs d'activité (juridique, numérique, santé, événementiel, bâtiment et travaux publics, transport, services à la personne, etc.). Ils intéressent tout type et toute taille d'organisation ayant un rayonnement national voire international. Ainsi ces emplois s'exercent dans des entreprises privées ou publiques, des administrations, des associations ou encore des structures relevant de l'économie sociale et solidaire.



BTS support à l'action managériale

Référents

Apprentis

M. Frédéric GRIMAL

Développeur de l'apprentissage

Tél. 02 52 75 07 16

gretacfa49-apprentissage@ac-nantes.fr

Handicap

Mme Alexandra DELAUNAY

Référente

Tél. 02 52 75 07 17

greta-cfa.49@ac-nantes.fr

Type d'emplois accessibles :

- Secrétaire de direction
- Office manager
- Assistant (ressources humaines, logistique, commerciale, marketing, etc.),
- Chargé de recrutement, formation, relations internationales
- Technicien administratif
- Adjoint administratif

Informations complémentaires

Modalités d'alternance

à vérifier auprès du chef des travaux du lycée

- Apprentissage à partir de la 2^{ème} année du BTS
- 1 semaine en centre
- 3 semaines en entreprise

Compléments

Accessibilité du lieu conforme aux personnes en situation de handicap.

Un référent GRETA-CFA 49 est dédié à l'accompagnement de toute personne en situation de Handicap

Débouchés :

L'apprenant, à l'issue de la formation, peut occuper les postes suivants :

Office manager

Assistant (ressources humaines, logistique, commerciale, marketing, etc.)

Chargé de recrutement, de formation, de relations internationales, etc.

Technicien administratif

Adjoint administratif

Poursuites d'études :

Licence pro mention activités juridiques : assistant juridique

Accès Handicapés

Accessibilité du lieu, conforme aux personnes en situation de handicap.

Un référent GRETA-CFA 49 est dédié à l'accompagnement de toute personne en situation de handicap, n'hésitez pas à nous contacter au 02 41 24 11 11.

Les chiffres de 2025 *



* Taux constatés pour l'ensemble du GRETA-CFA



BTS management commercial opérationnel

Lieu de la formation

GRETA-CFA 49
Site d'Angers - Lycée J. du Bellay
1 avenue Marie Talet
BP 60509
49105 ANGERS

Contact

M. Frédéric GRIMAL
Développeur de l'apprentissage
Tél. 02 52 75 07 16
gretacfa49-apprentissage@ac-nantes.fr

Durée *

- maximum en centre : 675 h.

Dates

- du 01/09/2024 au 03/07/2026
- du 01/09/2026 au 03/07/2027

Public

Jeune 16-29 ans
Jeunes âgés de 16 à 29 ans révolus

Conditions d'inscription

Dossier de pré-inscription et promesse d'embauche visés par l'établissement d'accueil inscription définitive après accord de prise en charge financière auprès du GRETA-CFA 49

Niveau d'entrée

Niveau 4 (Bac)

Pré-requis

Bac AGORA
Bac pro MRC
Bac pro STMC
Bac général

Prix *

- forfaitaire : 7083.00 € HT

Financement

Contrat d'apprentissage



* Durée et prix affichés à titre informatif.
Chaque parcours de formation est ajusté au profil et à l'expérience du candidat et à la réglementation en vigueur.

Objectifs

A l'issue de la formation, le titulaire de ce BTS est capable de :

- prendre la responsabilité d'une unité commerciale de petite taille ou d'une partie de structure plus importante (boutique, supermarché, agence commerciale, site Internet marchand...). Dans ce cadre, il remplit les missions suivantes : management de l'équipe, gestion opérationnelle de l'unité commerciale, gestion de la relation client, animation et dynamisation de l'offre.

En fonction de la taille de l'entreprise, il peut être chef de rayon, directeur adjoint de magasin, animateur des ventes, chargé de clientèle, conseiller commercial, vendeur-conseil, téléconseiller, responsable e-commerce, responsable d'agence, manager de caisses, chef des ventes, etc..

Contenu

Enseignements professionnels :

- développement de la relation client et vente conseil
- animation et dynamisation de l'offre commerciale
- gestion opérationnelle
- management de l'équipe commerciale

Enseignements généraux

Certification obtenue

BTS management commercial opérationnel

Code : RNCP38362

Certificateur : Ministère de l'Éducation nationale, Ministère de l'Éducation nationale, Ministère de l'Intérieur



Niveau de sortie

Niveau 5 (Bac + 2)

Validations

À l'issue de la formation, l'apprenant recevra :

- Un certificat de réalisation
- Une attestation des compétences acquises
- Une évaluation de la satisfaction

BC01 - Développement de la relation client et vente conseil

BC02 - Animation, dynamisation de l'offre commerciale

BC03 - Gestion opérationnelle

BC04 - Management de l'équipe commerciale

Chaque bloc est certifié, il donne lieu à une évaluation et une validation

L'obtention de l'ensemble de ces blocs permet d'obtenir la totalité du BTS

L'accès est aussi possible par la Validation des Acquis de l'Expérience (VAE).

Méthodes et outils

Formation individualisée et adaptée aux acquis des apprenants

Alternance centre/entreprise favorisant les mises en situation de travail réel avec un suivi individualisé

Et après

Type d'emplois accessibles :

- Conseiller de vente et de services



BTS management commercial opérationnel

Référents

Apprentis

M. Frédéric GRIMAL

Développeur de l'apprentissage

Tél. 02 52 75 07 16

gretacfa49-apprentissage@ac-nantes.fr

Handicap

Mme Alexandra DELAUNAY

Référente

Tél. 02 52 75 07 17

greta-cfa.49@ac-nantes.fr

- Vendeur/conseiller
- Vendeur/conseiller e-commerce
- Chargé de clientèle
- Chargé du service client
- Marchandiseur
- Manager adjoint
- Second de rayon
- Manager d'une unité commerciale de proximité

Poursuite d'études :

Responsable de distribution omnicanale (réseau Négoventis)

Licence pro mention commerce et distribution

Licence pro mention commercialisation de produits et services

Licence pro mention e-commerce et marketing numérique

Licence pro mention management des activités commerciales

Licence pro mention management et gestion des organisations

Licence pro mention métiers du marketing opérationnel

Licence pro mention technico-commercial

Informations complémentaires

Modalités d'alternance

En seconde année de BTS

C:3 jours / E:2 jours

Compléments

DEBOUCHES

Les titulaires du BTS management commercial opérationnel travaillent dans des entreprises de distribution des secteurs alimentaires ou spécialisés, dans des unités commerciales d'entreprises de production, des entreprises de commerce électronique, des entreprises de prestation de services, des associations à but lucratif. Ces organisations s'adressent aussi bien à une clientèle de particuliers (grand public) qu'à une clientèle de professionnels (entreprises, administrations, professions libérales, artisans...). Les entreprises très spécifiques et réglementées (dans le domaine de la santé, par exemple) ou nécessitant des connaissances techniques approfondies (liées à la nature des produits) ne sont pas concernées par ce type de profil. En fonction de leur expérience, de la taille de l'entreprise et des opportunités, les diplômés peuvent accéder à des postes à responsabilités. Ils peuvent aussi créer ou reprendre une unité commerciale en tant qu'entrepreneurs.

POURSUITE D'ETUDES

Le BTS a pour objectif l'insertion professionnelle mais, avec un très bon dossier ou une mention à l'examen, une poursuite d'études est envisageable en licence professionnelle du domaine commercial, en licence LMD (L3 en économie-gestion ou en sciences de gestion), en école supérieure de commerce ou de gestion ou en école spécialisée (écoles du réseau EGC, formations Négoventis etc.) par le biais des admissions parallèles.

Les chiffres de 2025 *



* Taux constatés pour l'ensemble du GRETA-CFA



BTS management commercial opérationnel

Lieu de la formation

GRETA-CFA 49
Site de Cholet - Lycée Europe R. Schuman
39 avenue de l'Europe
49311 CHOLET

Contact

Service Commercial Cholet
Tél. 02 41 49 06 50
accueil.cholet@ac-nantes.fr

Durée *

- maximum en centre : 1350 h.
- hebdomadaire : 35 h.

Dates

- du 02/09/2024 au 07/07/2026
- du 01/09/2025 au 02/07/2027
- du 01/09/2026 au 07/07/2028

Public

Jeune 16-29 ans

Conditions d'inscription

Dossier de candidature
Être titulaire d'un Bac

Recrutement

entretien et positionnement
inscription via parcours sup obligatoire

Niveau d'entrée

Niveau 4 (Bac)

Pré-requis

Bac AGORA
Bac pro MRC
Bac pro STMC
Bac général

Prix *

- forfaitaire : 6916.00 € HT

Financement

Contrat d'apprentissage



* Durée et prix affichés à titre informatif.
Chaque parcours de formation est ajusté au profil et à l'expérience du candidat
et à la réglementation en vigueur.

Objectifs

À l'issue de la formation, le titulaire de ce BTS est capable de :

- prendre la responsabilité d'une unité commerciale de petite taille ou d'une partie de structure plus importante (boutique, supermarché, agence commerciale, site Internet marchand...). Dans ce cadre, il remplit les missions suivantes : management de l'équipe, gestion opérationnelle de l'unité commerciale, gestion de la relation client, animation et dynamisation de l'offre.

En fonction de la taille de l'entreprise, il peut être chef de rayon, directeur adjoint de magasin, animateur des ventes, chargé de clientèle, conseiller commercial, vendeur-conseil, téléconseiller, responsable e-commerce, responsable d'agence, manager de caisses, chef des ventes, etc..

Contenu

Enseignements professionnels :

- développement de la relation client et vente conseil
- animation et dynamisation de l'offre commerciale
- gestion opérationnelle
- management de l'équipe commerciale

Enseignements généraux

Certification obtenue

BTS management commercial opérationnel

Code : RNCP38362

Certificateur : Ministère de l'Éducation nationale, Ministère de l'Éducation nationale, Ministère de l'Intérieur



Niveau de sortie

Niveau 5 (Bac + 2)

Validations

À l'issue de la formation, l'apprenant recevra :

- Un certificat de réalisation
- Une attestation des compétences acquises
- Une évaluation de la satisfaction

BC01 - Développement de la relation client et vente conseil
BC02 - Animation, dynamisation de l'offre commerciale
BC03 - Gestion opérationnelle
BC04 - Management de l'équipe commerciale

Chaque bloc est certifié, il donne lieu à une évaluation et une validation
L'obtention de l'ensemble de ces blocs permet d'obtenir la totalité du BTS
L'accès est aussi possible par la Validation des Acquis de l'Expérience (VAE).

Méthodes et outils

- Formation individualisée et adaptée aux acquis des stagiaires
- Alternance centre-entreprise favorisant les mises en situations de travail réel
- Suivi individualisé mis en place en centre et en entreprise

Et après

Type d'emplois accessibles :



BTS management commercial opérationnel

Référents

Apprentis

Mme Catherine OLIVIER-MAILLET

Conseiller Technique de l'Apprentissage

Tél. 02 52 75 07 15

gretacfa49-apprentissage@ac-nantes.fr

Handicap

Mme Alexandra DELAUNAY

Référente

Tél. 02 52 75 07 17

greta-cfa.49@ac-nantes.fr

- Conseiller de vente et de services
- Vendeur/conseiller
- Vendeur/conseiller e-commerce
- Chargé de clientèle
- Chargé du service client
- Marchandiseur
- Manager adjoint
- Second de rayon
- Manager d'une unité commerciale de proximité

Poursuite d'études :

Responsable de distribution omnicanale (réseau Négoventis)
Licence pro mention commerce et distribution
Licence pro mention commercialisation de produits et services
Licence pro mention e-commerce et marketing numérique
Licence pro mention management des activités commerciales
Licence pro mention management et gestion des organisations
Licence pro mention métiers du marketing opérationnel
Licence pro mention technico-commercial

Informations complémentaires

Modalités d'alternance

15j/15j

Compléments

<https://www.greta-cfa-paysdelaloire.fr/nos-centres-de-formation/greta-cfa-49/>

Accès Handicapés

Accessibilité du lieu, conforme aux personnes en situation de handicap.

Un référent GRETA-CFA 49 est dédié à l'accompagnement de toute personne en situation de handicap, n'hésitez pas à nous contacter au 02 41 24 11 11.

Les chiffres de 2025 *



* Taux constatés pour l'ensemble du GRETA-CFA



BTS management commercial opérationnel

Lieu de la formation

GRETA-CFA 49
Site de Saumur - Lycée Sadi Carnot
25 rue Marceau
49401 SAUMUR

Contact

M. Bruno DEGERT
Directeur délégué aux formations
Tél. 02 41 53 50 14
ce.0490055u@ac-nantes.fr

Durée *

- maximum en centre : 1350 h.
20 semaines de cours et le reste en entreprise

Dates

- du 02/09/2024 au 07/07/2026
- du 01/09/2025 au 02/07/2027
- du 01/09/2026 au 07/07/2028

Public

Jeune 16-29 ans
Jeunes âgés de 16 à 29 ans révolus

Conditions d'inscription

Dossier de pré-inscription et promesse d'embauche visés par l'établissement d'accueil.
Inscription définitive après accord de prise en charge financière auprès du GRETA-CFA 49.

Recrutement

Procédure Parcoursup obligatoire.
Positionnement et entretien.

Niveau d'entrée

Niveau 4 (Bac)

Pré-requis

Bac AGORA
Bac pro MRC
Bac pro STMC
Bac général

Prix *

- forfaitaire : 7263.00 € HT
Le coût de la formation est pris en charge par l'OPCO de l'entreprise d'accueil.

* Durée et prix affichés à titre informatif.
Chaque parcours de formation est ajusté au profil et à l'expérience du candidat et à la réglementation en vigueur.

Objectifs

À l'issue de la formation, le titulaire de ce BTS est capable de :

- prendre la responsabilité d'une unité commerciale de petite taille ou d'une partie de structure plus importante (boutique, supermarché, agence commerciale, site Internet marchand...). Dans ce cadre, il remplit les missions suivantes : management de l'équipe, gestion opérationnelle de l'unité commerciale, gestion de la relation client, animation et dynamisation de l'offre.

En fonction de la taille de l'entreprise, il peut être chef de rayon, directeur adjoint de magasin, animateur des ventes, chargé de clientèle, conseiller commercial, vendeur-conseil, téléconseiller, responsable e-commerce, responsable d'agence, manager de caisses, chef des ventes, etc..

Contenu

Enseignements professionnels :

- développement de la relation client et vente conseil
- animation et dynamisation de l'offre commerciale
- gestion opérationnelle
- management de l'équipe commerciale

Enseignements généraux

Certification obtenue

BTS management commercial opérationnel

Code : RNCP38362

Certificateur : Ministère de l'Éducation nationale, Ministère de l'Éducation nationale, Ministère de l'Intérieur



Niveau de sortie

Niveau 5 (Bac + 2)

Validations

À l'issue de la formation, l'apprenant recevra :

- Un certificat de réalisation
- Une attestation des compétences acquises
- Une évaluation de la satisfaction

BC01 - Développement de la relation client et vente conseil

BC02 - Animation, dynamisation de l'offre commerciale

BC03 - Gestion opérationnelle

BC04 - Management de l'équipe commerciale

Chaque bloc est certifié, il donne lieu à une évaluation et une validation
L'obtention de l'ensemble de ces blocs permet d'obtenir la totalité du BTS
L'accès est aussi possible par la Validation des Acquis de l'Expérience (VAE).

Méthodes et outils

- Individualisation de la formation (groupe mixé)
- Pédagogie s'appuyant sur les activités théoriques du référentiel et les activités réalisées en entreprise
- Alternance centre-entreprise favorisant les mises en situations de travail réel
- Suivi individualisé mis en place en centre et en entreprise



BTS management commercial opérationnel

Financement

Contrat d'apprentissage



Référents

Apprentis

Mme Catherine OLIVIER-MAILLET

Conseiller Technique de l'Apprentissage

Tél. 02 52 75 07 15

gretacfa49-apprentissage@ac-nantes.fr

Handicap

Mme Alexandra DELAUNAY

Référente

Tél. 02 52 75 07 17

greta-cfa.49@ac-nantes.fr

Et après

Type d'emplois accessibles :

- Conseiller de vente et de services
- Vendeur/conseiller
- Vendeur/conseiller e-commerce
- Chargé de clientèle
- Chargé du service client
- Marchandiseur
- Manager adjoint
- Second de rayon
- Manager d'une unité commerciale de proximité

Poursuite d'études :

- Responsable de distribution omnicanale (réseau Négoventis)
- Licence pro mention commerce et distribution
- Licence pro mention commercialisation de produits et services
- Licence pro mention e-commerce et marketing numérique
- Licence pro mention management des activités commerciales
- Licence pro mention management et gestion des organisations
- Licence pro mention métiers du marketing opérationnel
- Licence pro mention technico-commercial

Informations complémentaires

Modalités d'alternance

15j / 15j selon le site

Compléments

<https://www.greta-cfa-paysdelaloire.fr/nos-centres-de-formation/greta-cfa-49/>

Accessibilité du lieu conforme aux personnes en situation de handicap.

Un référent GRETA-CFA 49 est dédié à l'accompagnement de toute personne en situation de Handicap

Débouchés :

A l'issue de la formation, l'apprenant peut occuper les postes suivants :

- Conseiller de vente et de services,
- Vendeur/conseil,
- Vendeur/conseiller e-commerce,
- Chargé de clientèle,
- Chargé du service client,
- Marchandiseur,
- Manager adjoint,
- Second de rayon,
- Manager d'une unité commerciale de proximité.

Poursuite d'études :

- Responsable de distribution omnicanale (réseau Négoventis)
- Licence pro mention commerce et distribution
- Licence pro mention commercialisation de produits et services
- Licence pro mention e-commerce et marketing numérique
- Licence pro mention management des activités commerciales
- Licence pro mention management et gestion des organisations
- Licence pro mention métiers du marketing opérationnel
- Licence pro mention technico-commercial

Restauration

Restaurant scolaire au tarif crous

Maison des lycéens

BTS management commercial opérationnel



Cafétéria

Transport

Navettes Gare / Lycée
Gare routière très proche
Parking 2 roues à l'intérieur du lycée

Hébergement

Externat pour les étudiants
Logements sociaux avec Saumur Habitat

Accès Handicapés

Accessibilité du lieu, conforme aux personnes en situation de handicap.
Un référent GRETA-CFA 49 est dédié à l'accompagnement de toute personne en situation de handicap, n'hésitez pas à nous contacter au 02 41 24 11 11.

Les chiffres de 2025

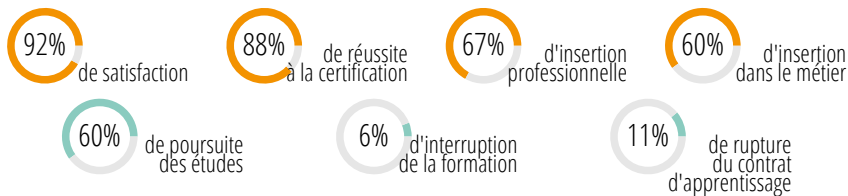

BTS management en hôtellerie - restauration option A : management d'unité de restauration

Lieu de la formation

GRETA-CFA 49
Site de Saumur - Lycée Sadi Carnot
25 rue Marceau
49401 SAUMUR

Contact

M. Christy GREVET
Directeur délégué aux formations
Tél. 02 41 53 50 35
ce.0490055u@ac-nantes.fr

Durée *

- maximum en centre : 1350 h.
20 semaines en centre (groupe mixé)

Dates

- du 02/09/2024 au 07/07/2026
- du 01/09/2025 au 02/07/2027
- du 01/09/2026 au 07/07/2028

Public

Jeune 16-29 ans
Jeunes âgés de 16 à 29 ans révolus

Conditions d'inscription

Etre titulaire d'un bac dans le secteur de l'hôtellerie-restauration :
- Bac pro commercialisation et services en restauration
- Bac pro cuisine
- Bac techno STHR sciences et technologies de l'hôtellerie et de la restauration
- Classe de mise à niveau pour entrer en BTS management hôtellerie restauration

Dossier de pré-inscription et promesse d'embauche visés par l'établissement d'accueil.
Inscription définitive après accord de prise en charge financière auprès du GRETA-CFA 49.

Recrutement

Procédure Parcoursup obligatoire.
Positionnement et entretien.

Pré-requis

Baccalauréat du secteur d'activité (technologique, professionnel) ou étude du parcours

Prix *

- forfaitaire : 11223.00 € HT

* Durée et prix affichés à titre informatif.
Chaque parcours de formation est ajusté au profil et à l'expérience du candidat et à la réglementation en vigueur.

Objectifs

A l'issue de sa formation, le titulaire de ce BTS est capable de :

- d'assumer la responsabilité d'un service d'hôtellerie ou de restauration, la fidélisation et le développement de la clientèle

- diriger, former, animer une équipe

C'est à la fois un organisateur et un gestionnaire, il a le sens du contact. Deux langues étrangères sont nécessaires.

L'option A met l'accent sur les techniques du service en restaurant : dresser une table, présenter un menu, valoriser des produits, gérer des stocks de boissons ou encore encadrer une équipe.

L'apprentissage de la sommellerie et des techniques de bar est renforcé avec des cours sur la gestion d'une cave à vins et les service des alcools et des cocktails.

Contenu

"Les 5 pôles d'activités du BTS sont :

- Production de services en hôtellerie restauration
- Animation de la politique commerciale et développement de la relation client
- Management opérationnel de la production de services en hôtellerie restauration
- Pilotage de la production de services en hôtellerie restauration
- Entreprenariat en hôtellerie restauration

En plus des enseignements généraux (français, langues vivantes, économie, droit), la formation comporte des enseignements professionnels :

- Entreprenariat et pilotage de l'entreprise hôtelière
- Conduite du projet entrepreneurial
- Management de l'entreprise hôtelière et mercatique des services
- Sciences et ingénierie en hôtellerie restauration
- Sommellerie et techniques de bar
- Sciences et technologies culinaires
- Sciences et technologies des services en restauration et en hébergement"

Certification obtenue

BTS management en hôtellerie - restauration option A : management d'unité de restauration

Code : RNCP37889

Certificateur : Ministère de l'éducation nationale, Ministère de l'éducation nationale, Ministère de l'intérieur



Niveau de sortie

Niveau 5 (Bac + 2)

Validations

À l'issue de la formation, l'apprenant recevra :

- Un certificat de réalisation
- Une attestation des compétences acquises
- Une évaluation de la satisfaction

Méthodes et outils

- Formation individualisée et adaptée aux acquis des apprenants
- Alternance centre/entreprise favorisant les mises en situations de travail réel avec un suivi individualisé

Et après

Secteurs d'activités :

BTS management en hôtellerie - restauration option A : management d'unité de restauration

Le coût de la formation est pris en charge par l'OPCO de l'entreprise d'accueil.

Financement

Contrat d'apprentissage



Référents

Apprentis

Mme Catherine OLIVIER-MAILLET

Conseiller Technique de l'Apprentissage

Tél. 02 52 75 07 15

gretacfa49-apprentissage@ac-nantes.fr

Handicap

Mme Alexandra DELAUNAY

Référente

Tél. 02 52 75 07 17

greta-cfa.49@ac-nantes.fr

Hôtellerie-restauration, structures d'hébergement (centres de vacances, villages de vacances, résidences hôtelières..)

Type d'emplois accessibles :

Chef de réception, chef de réservation, directeur de l'hébergement, directeur d'hôtel, directeur de résidence,

Licence pro mention métiers des arts culinaires et des arts de la table

Licence pro mention organisation et gestion des établissements hôteliers et de restauration

Informations complémentaires

Modalités d'alternance

15j /15j selon le site

Compléments

<https://www.greta-cfa-paysdelaloire.fr/nos-centres-de-formation/greta-cfa-49/>

Débouchés:

- Directeur de restaurant,
- Maître d'hôtel,
- Premier maître d'hôtel
- Sommelier,
- Chef barman

Et après plusieurs expériences professionnelles, il peut occuper des postes à responsabilité comme :

- Assistant de direction de restauration,
- Chef sommelier,
- Directeur adjoint,
- Directeur

Poursuite d'études :

- BP Arts du service et commercialisation en restauration
- BP Sommelier
- Licence pro mention métiers des arts culinaires et des arts de la table
- Licence pro mention organisation et gestion des établissements hôteliers et de restauration
- Licence pro mention organisation et gestion des systèmes hôteliers et de restauration

Restauration

Restaurant scolaire au tarif crous

Maison des lycéens

Cafétéria

Transport

Navettes Gare / Lycée

Gare routière très proche

Parking 2 roues à l'intérieur du lycée

Hébergement

Externat pour les étudiants

Logements sociaux avec Saumur Habitat

Accès Handicapés

Accessibilité du lieu, conforme aux personnes en situation de handicap.

Un référent GRETA-CFA 49 est dédié à l'accompagnement de toute personne en situation de handicap, n'hésitez pas à nous contacter au 02 41 24 11 11.

Les chiffres de 2025 *



* Taux constatés pour l'ensemble du GRETA-CFA

BTS management en hôtellerie - restauration option B : management d'unité de production culinaire

Lieu de la formation

GRETA-CFA 49
Site de Saumur - Lycée Sadi Carnot
25 rue Marceau
49401 SAUMUR

Contact

M. Christy GREVET
Directeur délégué aux formations
Tél. 02 41 53 50 35
ce.0490055u@ac-nantes.fr

Durée *

- maximum en centre : 1350 h.
20 semaines en centre (groupe mixé)

Dates

- du 02/09/2024 au 07/07/2026
- du 01/09/2025 au 02/07/2027
- du 01/09/2026 au 07/07/2028

Public

Jeune 16-29 ans
Jeunes âgés de 16 à 29 ans révolus

Conditions d'inscription

Etre titulaire d'un bac dans le secteur de l'Hôtellerie-Restauration : bac techno STHR, bac pro commercialisation et services en restauration, bac pro cuisine ou classe de mise à niveau pour entrer en BTS management hôtellerie restauration
Dossier de pré-inscription et promesse d'embauche visés par l'établissement d'accueil.
Inscription définitive après accord de prise en charge financière auprès du GRETA-CFA 49.

Recrutement

procédure Parcoursup
positionnement et entretien

Niveau d'entrée

Niveau 4 (Bac)

Pré-requis

Nous consulter pour étude de votre dossier.
Être titulaire d'un niveau 4 (BAC) minimum.

Prix *

- forfaitaire : 11223.00 € HT

* Durée et prix affichés à titre informatif.
Chaque parcours de formation est ajusté au profil et à l'expérience du candidat et à la réglementation en vigueur.

Objectifs

A l'issue de sa formation, le titulaire de ce BTS est capable de :

- d'assumer la responsabilité d'un service d'hôtellerie ou de restauration, la fidélisation et le développement de la clientèle

- diriger, former, animer une équipe

C'est à la fois un organisateur et un gestionnaire, et il a le sens du contact.

Il ou elle peut débiter comme chef de partie, réceptionniste ou gouvernante, avant d'accéder à des postes d'encadrement ou de direction.

A propos de l'option :

L'option art culinaire forme les élèves à la science et à la technologie des activités de restauration : nutrition, diététique, hygiène, sécurité. Ils acquièrent également des compétences dans les procédés et équipements des différents types de production et de distribution de la nourriture, y compris la production industrielle.

Contenu

En plus des enseignements généraux (français, 2 langues vivantes, économie, droit), la formation comporte des enseignements professionnels :

Techniques et moyens de gestion (10 h hebdomadaires en 1re année, 5 h hebdomadaires en 2e année) : gestion comptable, financière, fiscale et travaux d'application : budget d'exploitation, contrôle financier, prospection commerciale ; mercatique et travaux d'application : marketing, stratégie commerciale, conception de produit et définition des prix, la distribution... Sciences appliquées à l'hôtellerie et à la restauration (2 h hebdomadaires en 1re et 2e années) : microbiologie, toxicologie, hygiène et sécurité. Techniques professionnelles (8 h hebdomadaires en 1re année, 13 h hebdomadaires en 2e année) : génie culinaire : gastronomie française et organisation de la production en cuisine ; restauration et connaissance des boissons : animation et gestion de la commercialisation en restaurant ; hébergement et communication professionnelle : accueil, relation clientèle et organisation de l'activité ; Ingénierie et maintenance (1 h hebdomadaire en 1re et 2e années). En 2e année, approfondissement en cuisine, restaurant et management pour cette option.

Sous statut scolaire, l'élève est en stage de 16 à 20 semaines dont 12 consécutives en fin de 1re année.

Certification obtenue

BTS management en hôtellerie - restauration option B : management d'unité de production culinaire

Code : RNCP37889

Certificateur : Ministère de l'éducation nationale, Ministère de l'éducation nationale, Ministère de l'intérieur



Niveau de sortie

Niveau 5 (Bac + 2)

Validations

À l'issue de la formation, l'apprenant recevra :

- Un certificat de réalisation
- Une attestation des compétences acquises
- Une évaluation de la satisfaction

BTS hôtellerie-restauration option B : art culinaire, art de la table et du service

- Bloc de compétences 1 - Management, pilotage et entrepreneuriat en hôtellerie restauration
- Bloc de compétences 2 - Pilotage de la production de services en hôtellerie restauration
- Bloc de compétences 3 - Projet d'entrepreneuriat en hôtellerie restauration
- Bloc de compétences 4 - Management de la production de services en hôtellerie restauration
- Bloc de compétences 5 - Mercatique des services en hôtellerie restauration
- Bloc de compétences 6 - Conception et production de services en hôtellerie restauration (dans l'option)

BTS management en hôtellerie - restauration option B : management d'unité de production culinaire

Le coût de la formation est pris en charge par l'OPCO de l'entreprise d'accueil.

Financement

Contrat d'apprentissage



Référents

Apprentis

Mme Catherine OLIVIER-MAILLET

Conseiller Technique de l'Apprentissage

Tél. 02 52 75 07 15

gretacfa49-apprentissage@ac-nantes.fr

Handicap

Mme Alexandra DELAUNAY

Référente

Tél. 02 52 75 07 17

greta-cfa.49@ac-nantes.fr

- Bloc de compétences générales (Culture générale et expression,...)

Chaque bloc est certifié, il donne lieu à une évaluation et une validation

L'obtention de l'ensemble de ces blocs permet d'obtenir la totalité du BTS hôtellerie-restauration option B : art culinaire, art de la table et du service

L'accès est aussi possible par la Validation des Acquis de l'Expérience (VAE).

Méthodes et outils

- Formation individualisée et adaptée aux acquis des apprenants

- Alternance centre/entreprise favorisant les mises en situations de travail réel avec un suivi individualisé

Et après

Secteurs d'activités :

Hôtellerie-restauration, industries agro-alimentaires

Type d'emplois accessibles :

chef de partie, chef cuisinier, directeur de restaurant, manager de restaurant, restaurateur, directeur de fabrication

Licence pro mention métiers des arts culinaires et des arts de la table

Licence pro mention organisation et gestion des établissements hôteliers et de restauration

Informations complémentaires

Modalités d'alternance

15j /15J selon le site

Compléments

<https://www.greta-cfa-paysdelaloire.fr/nos-centres-de-formation/greta-cfa-49/>

Accessibilité du lieu conforme aux personnes en situation de handicap.

Un référent GRETA-CFA 49 est dédié à l'accompagnement de toute personne en situation de handicap

Débouchés :

- Cuisinier,
- Directeur de restaurant,
- Gérant de restauration collective,
- Demi-chef de partie,
- Chef de partie,
- Second de cuisine

Poursuite d'études :

- BP arts de la cuisine
- Licence pro mention métiers des arts culinaires et des arts de la table
- Licence pro mention organisation et gestion des établissements hôteliers et de restauration

Restauration

Restaurant scolaire au tarif crous

Maison des lycéens

Cafétéria

Transport

Navettes Gare / Lycée

Gare routière très proche

Parking 2 roues à l'intérieur du lycée

Hébergement

Externat pour les étudiants

Logements sociaux avec Saumur Habitat



BTS management en hôtellerie - restauration option B : management d'unité de production culinaire

Accès Handicapés

Accessibilité du lieu, conforme aux personnes en situation de handicap.

Un référent GRETA-CFA 49 est dédié à l'accompagnement de toute personne en situation de handicap, n'hésitez pas à nous contacter au 02 41 24 11 11.

Les chiffres de 2025

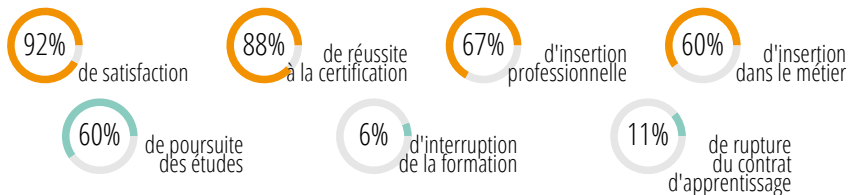



BTS management en hôtellerie - restauration option C : management d'unité d'hébergement

Lieu de la formation

GRETA-CFA 49
Site de Saumur - Lycée Sadi Carnot
25 rue Marceau
49401 SAUMUR

Contact

M. Christy GREVET
Directeur délégué aux formations
Tél. 02 41 53 50 35
ce.0490055u@ac-nantes.fr

Durée *

- maximum en centre : 1350 h.
20 semaines en centre (groupe mixé)

Dates

- du 02/09/2024 au 07/07/2026
- du 01/09/2025 au 02/07/2027
- du 01/09/2026 au 07/07/2028

Public

Jeune 16-29 ans
Jeunes âgés de 16 à 29 ans révolus.

Conditions d'inscription

le candidat à ce BTS doit être titulaire d'un des Bac pro suivants :

- Bac pro commercialisation et services en restauration
- Bac pro cuisine
- Bac techno STHR sciences et technologies de l'hôtellerie et de la restauration
- Classe de mise à niveau pour entrer en BTS management hôtellerie restauration

Dossier de pré-inscription et promesse d'embauche visés par l'établissement d'accueil.
Inscription définitive après accord de prise en charge financière auprès du GRETA-CFA 49.

Recrutement

Procédure Parcoursup obligatoire.
Positionnement et entretien.

Niveau d'entrée

Niveau 4 (Bac)

Pré-requis

Être titulaire au minimum d'un baccalauréat :
Techno STHR, Pro CSR, Pro Cuisine

* Durée et prix affichés à titre informatif.
Chaque parcours de formation est ajusté au profil et à l'expérience du candidat et à la réglementation en vigueur.

Objectifs

À l'issue de sa formation, le titulaire de ce BTS est capable :
- d'assumer la responsabilité d'un service d'hôtellerie, la fidélisation et le développement de la clientèle
- de diriger, former, animer une équipe
C'est à la fois un organisateur et un gestionnaire et il a le sens du contact.

L'option C aborde l'accueil réception et le service des étages. Les stagiaires apprennent à superviser une unité d'hébergement et son personnel, à répondre aux différentes attentes de la clientèle et à fidéliser en utilisant notamment les nouveaux outils de communication (réseaux sociaux, e-réputation) dans le but de la mise en valeur du produit hôtelier.

Contenu

En plus des enseignements généraux (français, 2 langues vivantes, économie, droit), la formation comporte des enseignements professionnels :
- Techniques et moyens de gestion (gestion comptable, financière, fiscale, prospection commerciale, mercatique)
- Sciences appliquées à l'hôtellerie et à la restauration (microbiologie, toxicologie, hygiène et sécurité)
- Techniques professionnelles (génie culinaire, restauration et connaissance des boissons, animation et gestion de la commercialisation en restaurant, hébergement et communication professionnelle)
- Ingénierie et maintenance
- En 2ème année, approfondissement en management

Certification obtenue

BTS management en hôtellerie - restauration option C : management d'unité d'hébergement

Code : RNCP37889
Certificateur : Ministère de l'éducation nationale, Ministère de l'éducation nationale, Ministère de l'intérieur



Niveau de sortie

Niveau 5 (Bac + 2)

Validations

À l'issue de la formation, l'apprenant recevra :

- Un certificat de réalisation
- Une attestation des compétences acquises
- Une évaluation de la satisfaction

Validation totale ou partielle des unités constitutives du diplôme BTS Management Hôtellerie Restauration - Option C Management d'Unité d'hébergement

L'accès est aussi possible par la Validation des Acquis de l'Expérience (VAE)

Méthodes et outils

- Formation individualisée et adaptée aux acquis des apprenants
- Alternance centre/entreprise favorisant les mises en situations de travail réel avec un suivi individualisé

Et après

Secteurs d'activités :
Hôtellerie-restauration, structures d'hébergement (centres de vacances, villages de vacances, résidences hôtelières..)



BTS management en hôtellerie - restauration option C : management d'unité d'hébergement

Pour les autres bacheliers, le passage par une année préalable de mise à niveau est obligatoire (parcours individualisé à étudier avec le GRETA-CFA 49)

Prix *

- forfaitaire : 11093.00 € HT

Le coût de la formation est pris en charge par l'OPCO de l'entreprise d'accueil.

Financement

Contrat d'apprentissage



Référents

Apprentis

Mme Catherine OLIVIER-MAILLET

Conseiller Technique de l'Apprentissage

Tél. 02 52 75 07 15

gretacfa49-apprentissage@ac-nantes.fr

Handicap

Mme Alexandra DELAUNAY

Référente

Tél. 02 52 75 07 17

greta-cfa.49@ac-nantes.fr

Type d'emplois accessibles :

Chef de réception, chef de réservation, directeur de l'hébergement, directeur d'hôtel, directeur de résidence

Il ou elle peut débiter comme réceptionniste ou gouvernante, avant d'accéder à des postes d'encadrement ou de direction.

Informations complémentaires

Modalités d'alternance

15j /15j selon le site

Compléments

<https://www.greta-cfa-paysdelaloire.fr/nos-centres-de-formation/greta-cfa-49/>

Accessibilité du lieu conforme aux personnes en situation de handicap.

Un référent GRETA-CFA 49 est dédié à l'accompagnement de toute personne en situation de handicap.

Débouchés :

A l'issue de la formation, l'apprenant peut occuper les postes suivants :

- Assistant(e) gouvernant(e),
- Gouvernant(e) d'étages,
- Community manager,
- Chef de brigade réception,
- Assistant(e) chef de réception

Après une ou plusieurs expériences professionnelles, il pourra se voir proposer des postes de responsabilités tels que :

- Responsable de l'accueil,
- Gouvernant(e) général(e),
- Revenu ou yield manager,
- Chef de réception,
- Directeur de l'hébergement,
- Directeur adjoint,
- Directeur

Poursuite d'études :

- Licence pro mention organisation et gestion des établissements hôteliers et de restauration

Restauration

Restaurant scolaire au tarif crous

Maison des lycéens

Cafétéria

Transport

Navettes Gare / Lycée

Gare routière très proche

Parking 2 roues à l'intérieur du lycée

Hébergement

Externat pour les étudiants

Logements sociaux avec Saumur Habitat

Accès Handicapés

Accessibilité du lieu, conforme aux personnes en situation de handicap.

Un référent GRETA-CFA 49 est dédié à l'accompagnement de toute personne en situation de handicap, n'hésitez pas à nous contacter au 02 41 24 11 11.

* Durée et prix affichés à titre informatif.
Chaque parcours de formation est ajusté au profil et à l'expérience du candidat et à la réglementation en vigueur.



BTS management en hôtellerie - restauration option C : management d'unité d'hébergement

Les chiffres de 2025



de satisfaction



de réussite
à la certification



d'insertion
professionnelle



d'insertion
dans le métier



de poursuite
des études



d'interruption
de la formation



de rupture
du contrat
d'apprentissage



Prévention - Sécurité

Formations	Maine-et-Loire
BTS management opérationnel de la sécurité	Angers - Lycée H. Dunant



BTS management opérationnel de la sécurité

Lieu de la formation

GRETA-CFA 49
Site d'Angers - Lycée H. Dunant
15 rue de Haarlem
49017 ANGERS

Contact

Mme Catherine OLIVIER-MAILLET
Conseiller Technique de l'Apprentissage
Tél. 02 52 75 07 15
gretacfa49-apprentissage@ac-nantes.fr

Durée *

- maximum en centre : 1350 h.

Dates

- du 02/09/2024 au 07/07/2026
- du 01/09/2025 au 02/07/2027
- du 01/09/2026 au 30/06/2028

Public

Jeune 16-29 ans

Conditions d'inscription

Apprentissage : être âgé de 16 à 29 ans

Recrutement

Admission sur dossier et après un entretien individuel
inscription sur parcours sup obligatoire

Niveau d'entrée

Niveau 4 (Bac)

Pré-requis

Avoir un baccalauréat

Prix *

- forfaitaire : 8764.00 € HT

Financement

Contrat d'apprentissage



Référent

* Durée et prix affichés à titre informatif.
Chaque parcours de formation est ajusté au profil et à l'expérience du candidat et à la réglementation en vigueur.

Objectifs

A l'issue de la formation, le titulaire du BTS « Management opérationnel de la sécurité » exerce ses missions dans le cadre de la sécurité et de la sûreté. Il conduit ses activités, soit dans une entreprise de sécurité/sûreté, soit dans le service interne de sécurité d'une organisation (entreprise, administration publique et privée, association).

Il est capable de :

- participer à l'organisation du service dans lequel il évolue
- manager des équipes, de participer à la gestion administrative et juridique du personnel
- assurer la liaison avec les différents acteurs institutionnels et participer aux instances de sécurité.

Il est en relation directe avec le client et en contact permanent avec sa hiérarchie.

Contenu

Préparation et mise en œuvre d'une prestation de sécurité

- Mise en œuvre d'une veille réglementaire et technologique
- Préparation d'une prestation de sécurité
- Proposition de la prestation dans le respect d'une démarche qualité, de traçabilité et de protection des données

Management des ressources humaines

- Organisation du service
- Gestion du personnel
- Gestion des relations sociales
- Gestion de la relation client
- Préparation de l'offre commerciale

- Gestion de la prestation
- Suivi et pérennisation de la relation client
- Participation à la sécurité globale

- La prévention des risques en relation avec les partenaires institutionnels
- La gestion d'incident, d'accident, d'événements et de crise avec les partenaires institutionnels.

Certification obtenue

BTS management opérationnel de la sécurité

Code : RNCP41000

Certificateur : Ministère de l'éducation nationale, Ministère de l'éducation nationale, Ministère de l'intérieur



Niveau de sortie

Niveau 5 (Bac + 2)

Validations

Évaluations par contrôle en cours de formation (CCF) et épreuves ponctuelles.

À l'issue de la formation, l'apprenant recevra :

- Un certificat de réalisation
- Une attestation des compétences acquises
- Une évaluation de la satisfaction

Brevet de technicien supérieur Management Opérationnel de la Sécurité :

- Bloc de compétences 1 « Préparation et mise en œuvre d'une prestation de sécurité »
- Bloc de compétences 2 « Management des ressources humaines »
- Bloc de compétences 3 « Gestion de la relation client »
- Bloc de compétences 4 « Participation à la sécurité globale »
- Bloc de compétences 5 « Culture générale et expression »
- Bloc de compétences 6 « Langue vivante étrangère Anglais écrite »



BTS management opérationnel de la sécurité

Handicap

Mme Alexandra DELAUNAY

Référente

Tél. 02 52 75 07 17

greta-cfa.49@ac-nantes.fr

- Bloc de compétences 7 « Langue vivante étrangère Anglais oral »
- Bloc de compétences 8 « Culture économique juridique et managériale ».
Chaque bloc est certifié, il donne lieu à une évaluation et une validation. L'obtention de l'ensemble de ces blocs permet d'obtenir la totalité du diplôme. L'accès est aussi possible par la Validation des Acquis de l'Expérience (VAE).

Méthodes et outils

- alternance centre entreprise favorisant la mise en situation réelle
- suivi individualisé
- apprentissage professionnel sur les plateaux techniques du lycée Henri DUNANT à Angers

Et après

Les possibilités de poursuite d'études :

- Licence pro Prévention et Sécurité

Secteurs d'activités :

- des entreprises exerçant des activités de sécurité privée,
- des services internes de sécurité de grandes entreprises (grande distribution, sites industriels, sites touristiques, sites tertiaires),
- des services de sécurité des administrations publiques, des hôpitaux, des collectivités locales.

Type d'emplois accessibles :

En première insertion professionnelle, la place du titulaire du BTS « Management Opérationnel de la Sécurité » varie en fonction des structures et des missions de l'organisation qui l'emploie. Ainsi, en tant qu'encadrant intermédiaire, il est l'interface entre le client, la direction, les agents et le premier encadrement (chef de poste). Mais il peut être également responsable d'exploitation ou équivalent dans une entité plus ou moins importante (centre de profit, agence, site, ...). Si ses activités sont diverses, il n'en reste pas moins qu'il est en permanence en contact avec le client. Les perspectives d'évolution sont nombreuses.

Dans le cadre d'une première insertion :

- Chef de secteur, chef de site
- chef de site nucléaire
- Chef d'équipe en télésurveillance ou en vidéo-protection
- Assistant d'exploitation, responsable d'exploitation
- Chargé d'affaires/chargé de clientèle
- Coordinateur de sites
- superviseur (aéroportuaire)
- Contrôleur de sites, contrôleur qualité
- Adjoint, régulateur, chef de service (dans le transport de fonds)
- Chargé de sécurité (transport de fonds)
- Chef d'équipe, chef de dispositif, chef de mission, manager opérationnel (protection rapprochée)

Après une certaine expérience professionnelle :

- Chef de service de sécurité incendie et d'assistance à personne
- Chef d'agence/directeur d'agence
- Responsable/directeur régional
- Chef/directeur d'établissement
- Responsable d'agence en protection rapprochée

Informations complémentaires

Modalités d'alternance

15j/15j

BTS management opérationnel de la sécurité

Compléments

<https://www.greta-cfa-paysdelaloire.fr/nos-centres-de-formation/greta-cfa-49/>

Accès Handicapés

Accessibilité du lieu, conforme aux personnes en situation de handicap.

Un référent GRETA-CFA 49 est dédié à l'accompagnement de toute personne en situation de handicap, n'hésitez pas à nous contacter au 02 41 24 11 11.

Les chiffres de 2025

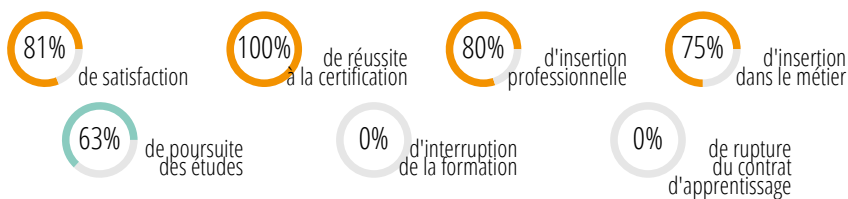



Santé - Social et Petite enfance

Formations	Maine-et-Loire
CAP accompagnant éducatif petite enfance	Angers - Lycée S. Veil
Diplôme d'État d'accompagnant éducatif et social	Angers - Lycée S. Veil
Diplôme d'État d'aide-soignant	Angers - Lycée S. Veil



CAP accompagnant éducatif petite enfance

Lieu de la formation

GRETA-CFA 49
Site d'Angers - Lycée S. Veil
77 rue de Salpinte
49015 ANGERS

Contact

Service Commercial
Tél. 02 41 24 11 11
greta-cfa.49@ac-nantes.fr

Durée *

- maximum en centre : 546 h.
- maximum en entreprise : 560 h.
- hebdomadaire : 32 h.

Durée affichée à titre informatif. Chaque parcours de formation est ajusté au profil et expérience du candidat et à la réglementation en vigueur.

Informations collectives

- le 20/05/2026 de 14:00 à 16:00
Pour plus d'informations,
merci de nous contacter...

Date

- du 02/09/2026 au 11/06/2027

Public

Jeune 16-29 ans

Conditions d'inscription

- Être titulaire d'un diplôme de niveau CAP ou plus
- Questionnaire de validation de projet
- Participation à une réunion d'information collective : se présenter avec CV, lettre de motivation, photocopies de diplômes et Période de Mises en Situation en Milieu Professionnel
- Constitution du dossier de candidature, tests
- Entretien individuel
- Attestation d'honorabilité
- Obtention du financement de la formation
- Vaccination obligatoire selon la structure d'accueil de l'alternant

Pré-requis

Niveau de langue française égal ou supérieur au niveau B2 du CECRL (Cadre Européen Commun de Référence pour les Langues).
État de santé compatible avec l'exercice du métier.

* Durée et prix affichés à titre informatif.
Chaque parcours de formation est ajusté au profil et à l'expérience du candidat et à la réglementation en vigueur.

Objectifs

À l'issue de sa formation, le titulaire du CAP Accompagnant éducatif petite enfance est capable de :

- Établir une relation privilégiée et sécurisante avec l'enfant
- Coopérer avec l'ensemble des acteurs dans un but de cohérence, d'adaptation et de continuité de l'accompagnement
- Contribuer à la construction de l'identité de l'enfant et à son épanouissement dans le respect du choix des parents, premiers éducateurs de l'enfant

Contenu

BC01 : Accompagner le développement du jeune enfant

- Recueillir les informations, s'informer sur les éléments du contexte et de la situation professionnels à prendre en compte
- Adopter une posture professionnelle adaptée
- Mettre en œuvre les conditions favorables à l'activité libre et à l'expérimentation dans un contexte donné
- Mettre en œuvre des activités d'éveil en tenant compte de la singularité de l'enfant
- Réaliser des soins du quotidien et accompagner l'enfant dans ses apprentissages
- Appliquer des protocoles liés à la santé de l'enfant

BC02 : Exercer son activité en accueil collectif

- Coopérer avec l'ensemble des acteurs concernés dans un but de cohérence, d'adaptation et de continuité de l'accompagnement
- Établir une relation privilégiée et sécurisante avec l'enfant
- Assurer une assistance pédagogique au personnel enseignant
- Assurer des activités de remise en état des matériels et des locaux en école maternelle

BC03 : Exercer son activité en accueil individuel

- Organiser son action
- Négocier le cadre de l'accueil
- Assurer les opérations d'entretien du logement et des espaces réservés à l'enfant- Élaborer des repas

Enseignement général :

BC04 Français, Histoire-Géographie et Enseignement moral et civique
BC05 Mathématiques-Sciences physiques et chimiques
BC06 Éducation physique et sportive (dispense si formation de moins d'un an)
PSE

Certification obtenue

CAP accompagnant éducatif petite enfance

Code : RNCP38565
Certificateur : Ministère de l'Éducation nationale



Niveau de sortie

Niveau 3 (CAP, BEP)

Validations

CAP accompagnant éducatif petite enfance

- Bloc de compétences 1 - Accompagner le développement du jeune enfant
- Bloc de compétences 2 - Exercer son activité en accueil collectif
- Bloc de compétences 3 - Exercer son activité en accueil individuel
- Bloc de compétences générales (Français / Histoire géographie / Enseignement moral et civique / Mathématiques / Physique-chimie / EPS / Prévention-santé-environnement)

Épreuve facultative : langue vivante.



CAP accompagnant éducatif petite enfance

Prix *

- forfaitaire : 6467.00 € HT

Financement

Contrat d'apprentissage



Référents

Apprentis

Mme Catherine OLIVIER-MAILLET

Conseiller Technique de l'Apprentissage

Tél. 02 52 75 07 15

gretacfa49-apprentissage@ac-nantes.fr

Région

Mme Claire SIBILEAU

Coordonnatrice

Tél. 02 41 49 40 49

claire.sibileau@ac-nantes.fr

Handicap

Mme Nadège GUILBAULT

Référente

Tél. 02 52 75 07 26

nadege.guilbault@ac-nantes.fr

Chaque bloc est certifié, il donne lieu à une évaluation et une validation.

L'obtention de l'ensemble de ces blocs permet d'obtenir la totalité du CAP accompagnant éducatif petite enfance.

L'accès est aussi possible par la Validation des Acquis de l'Expérience (VAE).

À l'issue de la formation, l'apprenant recevra :

- Un certificat de réalisation
- Une attestation des compétences acquises
- Une enquête de satisfaction

Modalités d'évaluation

Évaluations par contrôle en cours de formation (CCF).

Dispense possible en fonction des diplômes déjà obtenus.

Méthodes et outils

Pédagogie s'appuyant sur les activités théoriques du référentiel

La formation est organisée sous forme modulaire permettant de réaliser des parcours sur mesure

Mises en situation : plateaux techniques

Et après

Le titulaire du CAP Accompagnant éducatif petite enfance peut exercer son activité professionnelle en :

- École maternelle ou accueil collectif de mineurs : Agent territorial spécialisé des écoles maternelles/Agent d'accompagnement à l'éducation de l'enfant/Assistant éducatif petite enfance/Adjoint/agent d'animation.
- Établissements ou services d'accueil collectif des enfants de moins de six ans : Auxiliaire petite enfance/Agent social/Agent d'accompagnement à l'éducation de l'enfant/Assistant éducatif petite enfance.
- Domicile : Garde d'enfant à domicile/Assistant maternel/Employé à domicile

Poursuite d'études :

- Bac pro SAPAT
- Bac pro ASSP
- Diplôme d'état d'auxiliaire de puériculture
- Titre professionnel IEPE (Intervenant Éducatif Petite Enfance)

Informations complémentaires

Modalités d'alternance

14 semaines en milieu professionnel, réparties sur 3 périodes.

Compléments

14 semaines dont 4 semaines consécutives obligatoires en EAJE.

VALEURS AJOUTÉES :

Formateurs experts dans le domaine.

Accompagnement proposé pour actualiser le CV et trouver une entreprise/signer un contrat d'apprentissage.

DÉBOUCHÉS :

- Aux postes d'ASEM (Agent Spécialisé en Ecole Maternelle privée) et d'ATSEM (Agent Territorial Spécialisé des Ecoles Maternelles)
- Aux différents postes dans les établissements (les multi accueil et centre de loisirs)
- A la fonction d'assistante maternelle après l'obtention de l'agrément

LIEUX DE FORMATION :

- GRETA CFA 49 - site de Létanduère
- Lycée Professionnel Simone Veil
- Entreprise

Restauration

Lycée : accès au service de restauration scolaire hors périodes de vacances scolaires. La restauration scolaire est accessible pour les stagiaires. Voir le tarif sur place.

Site Létanduère : maison des stagiaires avec micro-ondes / Boulangeries, snacks, restaurants, Foyer Jeunes

Travailleurs - restaurant associatif Marguerite d'Anjou situés dans le quartier de la gare SNCF.

* Durée et prix affichés à titre informatif.
Chaque parcours de formation est ajusté au profil et à l'expérience du candidat et à la réglementation en vigueur.

CAP accompagnant éducatif petite enfance



Transport

Les sites sont accessibles en transports en commun :

Lycée Simone Veil :

- En bus lignes 8-10 - arrêt : Bédier

Site Létanduère :

- Gare SNCF à proximité (2mn à pied)

- Tramway ligne A-C - arrêt : Les Gares

- Réseau de bus IRIGO

Accès Handicapés

Accessibilité des sites, conformes aux personnes en situation de handicap.

Les chiffres de 2025





Diplôme d'État d'accompagnant éducatif et social

Lieu de la formation

GRETA-CFA 49
Site d'Angers - Lycée S. Veil
77 rue de Salpinte
49015 ANGERS

Contact

Mme Cindy MANGUIN
Responsable Formation
Tél. 02 41 66 80 31
cindy.manguin@ac-nantes.fr

Durée *

- maximum en centre : 567 h.
- maximum en entreprise : 840 h.
- hebdomadaire : 35 h.

Dates

- du 25/08/2025 au 29/06/2026
- du 01/09/2026 au 30/06/2027
- » Date limite d'inscription le 24/04/2026 «

Public

Jeune 16-29 ans

Conditions d'inscription

- Des épreuves de sélection sont organisées pour l'entrée en formation :
- Dossier de candidature à compléter
 - Entretien de positionnement de 30 min

Pour toute précision, consultez le site du lycée Simone Veil :
<https://simone-veil.paysdelaloire.e-lyco.fr/formations/accompagnant-educatif-et-social-ex-amp/>

Pré-requis

Niveau de langue française égal ou supérieur au niveau B2 du CECRL (Cadre Européen Commun de Référence pour les Langues).
Projet professionnel validé dans le secteur social.
Avoir 17 ans à l'inscription aux sélections.

Prix *

- forfaitaire : 6480.00 € HT

Financement

Contrat d'apprentissage



* Durée et prix affichés à titre informatif.
Chaque parcours de formation est ajusté au profil et à l'expérience du candidat et à la réglementation en vigueur.

Objectifs

À l'issue de sa formation le professionnel, dans le cadre de ses missions, en lien avec une équipe pluri-professionnelle participe à l'élaboration et la mise en œuvre d'un accompagnement adapté à la situation de la personne, de ses besoins, de ses attentes, de ses droits et libertés dans le respect de la personne, de ses choix et de son consentement. Il établit une relation attentive et bienveillante de proximité, en fonction des capacités et potentialités de la personne dans toutes ses dimensions (physiques, physiologiques, cognitives, psychologiques, psychiques, relationnelles et sociales). Il accompagne la personne dans la réalisation des actes de la vie quotidienne (alimentation, hygiène, aide aux déplacements...) en fonction de ses capacités et de ses choix. Il participe à l'entretien du cadre de vie de la personne que ce soit à son domicile ou en établissement. Il soutient et favorise la communication et l'expression de la personne dans le cadre d'une relation individuelle ou de groupe qu'elle soit verbale ou non verbale. Il participe au bien-être physique et psychologique de la personne dans les différentes étapes de sa vie, de l'enfance à la fin de vie. Il contribue à la prévention de la rupture et/ou à la réactivation du lien social. Lorsqu'il exerce au sein d'une institution ou d'un service, il inscrit son action dans le cadre du projet institutionnel et du projet personnalisé d'accompagnement. Il prend en compte et communique avec les familles et les aidants. Il transmet et rend compte de ses observations et de ses actions afin d'assurer la cohérence et la continuité de l'accompagnement ainsi que de l'aide apportée ou proposée. Dans ce cadre, il évalue régulièrement son intervention et la réajuste en fonction de l'évolution de la situation de la personne ou des groupes de personnes. Le diplôme d'État lié à cette profession constitue le premier niveau de qualification dans le champ du travail social.

Contenu

- Accompagnement de la personne dans les actes essentiels de la vie quotidienne.
- Accompagnement de la personne dans les actes de la vie quotidienne dans le respect de cette personne et des règles d'hygiène et de sécurité.
- Accompagnement à la vie sociale et relationnelle de la personne.
- Positionnement en tant que travailleur social dans son contexte d'intervention.
- Travail en équipe pluri-professionnelle, gestion des risques et traitement des informations liées à l'accompagnement de la personne.

Certification obtenue

Diplôme d'État d'accompagnant éducatif et social

Code : RNCP36004

Certificateur : Ministère de la santé, des familles, de l'autonomie et des personnes handicapées



Niveau de sortie

Niveau 3 (CAP, BEP)

Validations

À l'issue de la formation, l'apprenant recevra :

- Un certificat de réalisation
- Une attestation des compétences acquises
- Une évaluation de la satisfaction

Diplôme d'État d'accompagnant éducatif et social

BC01 - Accompagnement de la personne dans les actes essentiels de la vie quotidienne

BC02 - Accompagnement de la personne dans les actes de la vie quotidienne dans le respect de cette personne et des règles d'hygiène et de sécurité

BC03 - Accompagnement à la vie sociale et relationnelle de la personne

BC04 - Positionnement en tant que travailleur social dans son contexte d'intervention

Diplôme d'État d'accompagnant éducatif et social



Référents

Apprentis

Mme Catherine OLIVIER-MAILLET

Conseiller Technique de l'Apprentissage

Tél. 02 52 75 07 15

gretacfa49-apprentissage@ac-nantes.fr

Région

Mme Cindy MANGUIN

Responsable Formation

Tél. 02 41 66 80 31

cindy.manguin@ac-nantes.fr

Handicap

Mme Nadège GUILBAULT

Référente

Tél. 02 52 75 07 26

nadege.guilbault@ac-nantes.fr

BC05 - Travail en équipe pluri-professionnelle, gestion des risques et traitement des informations liées à l'accompagnement de la personne

Chaque bloc est certifié, il donne lieu à une évaluation et une validation

L'obtention de l'ensemble de ces blocs permet d'obtenir la totalité du diplôme.

L'accès est aussi possible par la Validation des Acquis de l'Expérience (VAE).

- L'obtention du DE se fait après validation des 5 blocs de compétences (certification théorique) et acquisition des compétences pratiques (évaluation sur les lieux de stages).

- Pas de compensation entre les domaines de compétences, ni entre théorie et pratique.

- Les blocs de compétences sont acquis à titre définitif.

Méthodes et outils

Parcours individualisé.

Pédagogie innovante s'appuyant sur les activités théoriques du référentiel.

Mise en situation professionnelle au sein des plateaux techniques.

Et après

Secteurs d'activités :

L'accompagnant éducatif et social est un salarié employé par des organismes publics ou privés à but lucratif ou non lucratif, oeuvrant notamment pour le maintien à domicile ou le suivi personnalisé au sein des établissements ou services médicosociaux ou dans des établissements d'enseignements ou de formation.

Type d'emplois accessibles :

-Aide médico-psychologique.

-Auxiliaire de vie sociale.

-Auxiliaire de vie scolaire collectif.

Informations complémentaires

CERTIFICATION :

Délivrance du diplôme sous réserve de l'obtention de l'AFGSU Niveau 2.

VALEURS AJOUTÉES :

Formateurs experts dans le domaine.

Accompagnement personnalisé tout au long du parcours de formation.

MISSIONS :

- L'AES réalise une intervention sociale au quotidien, visant à compenser les conséquences d'un handicap, quelles qu'en soient l'origine ou la nature.

- Il prend en compte les difficultés liées à l'âge, à la maladie, ou au mode de vie ou les conséquences d'une situation sociale de vulnérabilité, pour permettre à la personne d'être actrice de son projet de vie.

- Il accompagne les personnes tant dans les actes essentiels de ce quotidien que dans les activités de vie sociale, scolaire et de loisirs.

CONTEXTES D'INTERVENTIONS :

A domicile : l'AES contribue à la qualité de vie de la personne, au développement ou au maintien de ses capacités à vivre à son domicile.

Public : personnes âgées, personnes en situation de handicap, accompagnement des familles.

Lieux d'intervention : domicile, SAMSAH, SAAD, MARPA, SAVS...

En structure : l'AES contribue par son action au soutien des relations interpersonnelles et à la qualité de vie de la personne dans son lieu de vie.

Il agit dans le cadre d'un projet institutionnel et exerce au sein d'un collectif.

Lieux d'intervention : EHPAD, MAS, FH, MECS, FV, IME, IEM...

Inclusion scolaire : l'AES facilite, favorise et participe à l'autonomie des enfants, des adolescents et des jeunes adultes en situation de handicap dans les activités d'apprentissage et les activités culturelles, sportives, artistiques et de loisirs.

Il intervient dans le cadre d'un projet personnalisé fixé par le plan personnalisé de compensation.

Lieux d'intervention : milieu ordinaire, ITEP, ULIS...

LIEUX DE FORMATION :

- GRETA CFA 49 - site de Létanduère

Diplôme d'État d'accompagnant éducatif et social



- Lycée Professionnel Simone Veil
- Entreprise

Restauration

Lycée : accès au service de restauration scolaire hors périodes de vacances scolaires. La restauration scolaire est accessible pour les stagiaires. Voir le tarif sur place.

Site Létanduère : maison des stagiaires avec micro-ondes / Boulangeries, snacks, restaurants, Foyer Jeunes Travailleurs - restaurant associatif Marguerite d'Anjou situés dans le quartier de la gare SNCF.

Transport

Les sites sont accessibles en transports en commun :

Lycée Simone Veil :

- En bus lignes 8-10 - arrêt : Bédier

Site Létanduère :

- Gare SNCF à proximité (2mn à pied)
- Tramway ligne A-C - arrêt : Les Gares
- Réseau de bus IRIGO

Accès Handicapés

Accessibilité des sites, conformes aux personnes en situation de handicap.

Les chiffres de 2025

100%
de satisfaction

100%
de réussite
à la certification

90%
d'insertion
professionnelle



Diplôme d'État d'aide-soignant

Lieu de la formation

GRETA-CFA 49
Site d'Angers - Lycée S. Veil
77 rue de Salpinte
49015 ANGERS

Contact

IFAS Accueil
Tél. 02 41 66 80 31
ifas.gretacfa49@ac-nantes.fr

Durée *

- maximum en centre : 770 h.
- maximum en entreprise : 770 h.
- hebdomadaire : 35 h.
La durée est adaptée selon le niveau de diplôme du candidat à l'entrée en formation.

Dates

- du 25/08/2025 au 17/07/2026
» Date limite d'inscription le 14/06/2025 «
- du 24/08/2026 au 16/07/2027
» Date limite d'inscription le 20/06/2026 «

Public

Jeune 16-29 ans

Conditions d'inscription

Dispense de sélection pour l'apprentissage (mais dossier de candidature obligatoire).
Intégration sous réserve des capacités d'accueil et sous réserve de la validation du dossier par l'institut.

Inscriptions à la sélection :

<https://simone-veil.paysdelaloire.e-lyco.fr/diplome-detat-daide-soignant-ifas-du-greta-cfa-49/>

Pré-requis

Niveau de langue française égal ou supérieur au niveau B2 du CECRL (Cadre Européen Commun de Référence pour les Langues).
Être à jour au niveau des vaccinations obligatoires à l'exercice du métier.
Présentation d'un certificat médical délivré par un médecin agréé.
Avoir 17 ans à l'inscription aux sélections.

Prix *

- forfaitaire : 8856.00 € HT

* Durée et prix affichés à titre informatif.
Chaque parcours de formation est ajusté au profil et à l'expérience du candidat et à la réglementation en vigueur.

Objectifs

À l'issue de la formation, l'apprenant sera capable de :

- Accompagner et soigner la personne dans les activités de sa vie quotidienne et de sa vie sociale
- Évaluer l'état clinique et mettre en œuvre les soins adaptés
- Informer et accompagner des personnes et leur entourage, des professionnels et des personnes en formation
- Entretenir l'environnement immédiat de la personne et les matériels en tenant compte du lieu et des situations d'intervention
- Travailler en équipe pluriprofessionnelle et traiter des informations liées aux activités de soins, à la qualité/gestion des risques

Contenu

Module 1. Accompagnement d'une personne dans les activités de sa vie quotidienne et de sa vie sociale
Module 2. Repérage et prévention des situations à risque
Module 3. Évaluation de l'état clinique d'une personne
Module 4. Mise en œuvre des soins adaptés, évaluation et réajustement
Module 5. Accompagnement de la mobilité de la personne aidée
Module 6. Relation et communication avec les personnes et leur entourage
Module 7. Accompagnement des personnes en formation et communication avec les pairs
Module 8. Entretien des locaux et des matériels et prévention des risques associés
Module 9. Traitement des informations
Module 10. Travail en équipe pluri professionnelle, qualité et gestion des risques

Les titulaires des diplômes ou titres suivants bénéficient d'allègements ou dispenses de formation :

- Diplôme d'État d'auxiliaire de puériculture
- Baccalauréat professionnel « Accompagnement, Soins et Services à la Personne »
- Baccalauréat professionnel spécialisé « Services Aux Personnes et Aux Territoires »
- Titre professionnel d'Assistant De Vie aux Familles
- Titre professionnel d'Agent de Service Médico-social
- Diplôme d'État d'accompagnant Éducatif et Social
- Diplôme d'Assistant de Régulation Médicale
- Diplôme d'État d'Ambulancier

Certification obtenue

Diplôme d'État d'aide-soignant

Code : RNCP40692

Certificateur : Ministère de la santé, des familles, de l'autonomie et des personnes handicapées

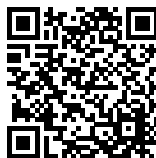

Niveau de sortie

Niveau 4 (Bac)

Validations

Diplôme d'État d'aide-soignant

- BC01 - Accompagnement et soins de la personne dans les activités de sa vie quotidienne et de sa vie sociale
- BC02 - Évaluation de l'état clinique et mise en œuvre de soins adaptés en collaboration
- BC03 - Information et accompagnement des personnes et de leur entourage, des professionnels et des apprenants
- BC04 - Entretien de l'environnement immédiat de la personne et des matériels liés aux activités en tenant compte du lieu et des situations d'intervention
- BC05 - Travail en équipe pluri-professionnelle et traitement des informations liées aux activités de soins, à la qualité/gestion des risques



Diplôme d'État d'aide-soignant

Financement

Contrat d'apprentissage



Référents

Apprentis

Mme Catherine OLIVIER-MAILLET

Conseiller Technique de l'Apprentissage

Tél. 02 52 75 07 15

gretacfa49-apprentissage@ac-nantes.fr

Région

Mme Soraya HANOUNE

Directrice

Tél. 02.41.66.80.31

soraya.hanoune@ac-nantes.fr

Handicap

Mme Nadège GUILBAULT

Référente

Tél. 02 52 75 07 26

nadege.guilbault@ac-nantes.fr

Chaque bloc est certifié, il donne lieu à une évaluation et une validation
L'obtention de l'ensemble de ces blocs permet d'obtenir la totalité du diplôme.
L'accès est aussi possible par la Validation des Acquis de l'Expérience (VAE).

À l'issue de la formation, l'apprenant recevra :

- Une attestation AFGSU2 et numérique en santé (sous réserve de l'obtention du DE AS).
- Un certificat de réalisation
- Une attestation des compétences acquises
- Une évaluation de la satisfaction

Modalités d'évaluation

Épreuves ponctuelles pratiques, écrites et orales en centre de formation.

Évaluation des compétences en milieu professionnel durant les stages.

Méthodes et outils

Individualisation des parcours.

Utilisation des plateaux techniques du lycée Simone Veil : pratique simulée d'une réelle chambre du patient.

Et après

Être titulaire du Diplôme d'État d'Aide-Soignant permet au diplômé d'exercer le métier d'Aide-Soignant en milieu hospitalier, clinique, à domicile, en établissements médico-sociaux (Ex : MAS, EHPAD).

Autres débouchés :

Assistant de soins en gérontologie, infirmier, ambulancier, auxiliaire de puériculture.

Le Diplôme d'État d'Aide-Soignant permet d'obtenir des dispenses ou des allègements de formation afin d'obtenir le Diplôme d'État d'auxiliaire de puériculture, le Diplôme d'État d'Accompagnant Éducatif et Social, le Diplôme d'Assistant de Régulation Médicale, le Diplôme d'État d'Ambulancier, le diplôme Assistant de soins en Gérontologie, le Diplôme d'État d'Infirmier.

Informations complémentaires

VALEURS AJOUTÉES :

Formateurs experts dans le domaine.

Accompagnement proposé pour trouver une entreprise.

MISSIONS :

L'aide-soignant travaille en collaboration et sous la responsabilité de l'infirmier-ère.

Ses activités sont les suivantes :

- Accompagner la personne dans les activités de sa vie quotidienne et sociale et dans le respect de son projet de vie
- Collaborer au projet de soins personnalisés dans son champ de compétences
- Contribuer à la prévention des risques et au raisonnement clinique interprofessionnel

LIEUX DE FORMATION :

- GRETA CFA 49 - site de Létanduère

- Lycée Professionnel Simone Veil

- Entreprise

Restauration

Lycée : accès au service de restauration scolaire hors périodes de vacances scolaires. La restauration scolaire est accessible pour les stagiaires. Voir le tarif sur place.

Site Létanduère : maison des stagiaires avec micro-ondes / Boulangeries, snacks, restaurants, Foyer Jeunes

Travailleurs - restaurant associatif Marguerite d'Anjou situés dans le quartier de la gare SNCF.

Transport

Les sites sont accessibles en transports en commun :

Lycée Simone Veil :

- En bus lignes 8-10 - arrêt : Bédier



Diplôme d'État d'aide-soignant

Site Létanduère :

- Gare SNCF à proximité (2mn à pied)
- Tramway ligne A-C - arrêt : Les Gares
- Réseau de bus IRIGO

Accès Handicapés





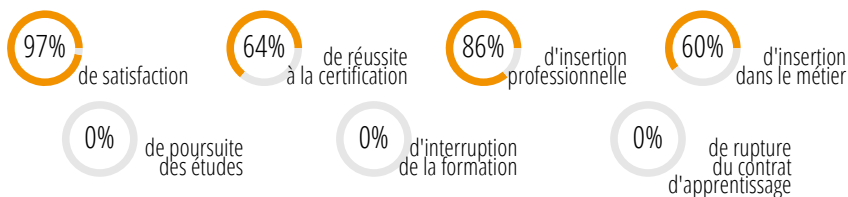

Accessibilité des sites, conformes aux personnes en situation de handicap.

Les chiffres de 2025





Secrétariat - Informatique

Formations	Maine-et-Loire
Titre professionnel chargé d'accueil et de gestion administrative	 Angers  Saumur
Bac pro métiers de l'accueil	 Avrillé - Lycée P.-E. Victor
Titre professionnel assistant commercial	 Saumur
Bac pro assistance à la gestion des organisations et de leurs activités	 Saumur - Lycée Sadi Carnot  Segré - Lycée B. Pascal



Titre professionnel chargé d'accueil et de gestion administrative

Lieu de la formation

GRETA-CFA 49
Site d'Angers
3 rue de Létanduère
49000 ANGERS

Contact

Service Commercial
Tél. 02 41 24 11 11
greta-cfa.49@ac-nantes.fr

Durée *

- maximum en centre : 630 h.

Date

- du 01/01/2026 au 30/06/2027

Public

Jeune 16-29 ans

Conditions d'inscription

Accès à la formation sur dossier après un positionnement et un entretien. Sous réserve d'acceptation du dossier de préinscription et promesse d'embauche de l'entreprise.

Recrutement

Réunion d'information, entretien individuel, test de positionnement

Niveau d'entrée

Niveau 3 (CAP, BEP)

Pré-requis

- 1- Maîtrise de la langue française à l'écrit et à l'oral (niveau B2)
- 2- Maîtrise des opérations de calcul
- 3- Connaissances de base en bureautique (Word - Excel - messagerie)
- 4- Qualités relationnelles et organisationnelles

Prix *

- forfaitaire : 7164.00 € HT
13€

Financement

Contrat d'apprentissage



* Durée et prix affichés à titre informatif.
Chaque parcours de formation est ajusté au profil et à l'expérience du candidat et à la réglementation en vigueur.

Objectifs

À l'issue de la formation, l'apprenant sera capable de :

- Accueillir, renseigner et orienter les usagers
- Gérer la réception et l'expédition du courrier
- Organiser le classement et l'archivage des informations
- Gérer la prise de rendez-vous et la tenue des agendas
- Traiter les commandes clients ou les demandes d'achats ou d'approvisionnements
- Traiter les réclamations courantes
- Faciliter le suivi de l'activité commerciale

Contenu

- Activités d'accueil d'une structure
- Accueil physique et téléphonique
 - Gestion des situations complexes à l'accueil
 - Traitement des flux d'information internes et externes

- Gestion des activités administratives d'une structure
- Prise en charge des activités administratives courantes
 - Traitement administratif des dossiers
 - Traitement des réclamations courantes

Certification obtenue

Titre professionnel chargé d'accueil et de gestion administrative

Code : RNCP41239
Certificateur : Ministère du travail et des solidarités



Niveau de sortie

Niveau 4 (Bac)

Validations

Titre professionnel Chargé d'accueil et de gestion administrative :

- BC01 - Assurer les activités d'accueil d'une structure
- BC02 - Gérer les activités administratives d'une structure

Chaque bloc est certifié, il donne lieu à une évaluation et une validation.
L'obtention de l'ensemble de ces blocs permet d'obtenir la totalité de la certification.

À l'issue de la formation, l'apprenant recevra :

- Un certificat de réalisation
 - Une attestation des compétences acquises
 - Une évaluation de la satisfaction
- L'accès est aussi possible par la Validation des Acquis de l'Expérience (VAE).

Modalités d'évaluation

Evaluations en cours de formation (ECF).
Évaluation diagnostique, formative, sommative.
Dossier professionnel.
Jury de professionnels évaluant des mises en situation écrites et orales.



Titre professionnel chargé d'accueil et de gestion administrative

Référents

Apprentis

M. Frédéric GRIMAL

Développeur de l'apprentissage

Tél. 02 52 75 07 16

gretacfa49-apprentissage@ac-nantes.fr

Région

Mme Alexandra DELAUNAY

Référente

Tél. 02 52 75 07 17

greta-cfa.49@ac-nantes.fr

Handicap

Mme Alexandra DELAUNAY

Référente

Tél. 02 52 75 07 17

greta-cfa.49@ac-nantes.fr

Méthodes et outils

Parcours individualisé, adapté aux acquis des stagiaires

Alternance entre apports théoriques et exercices d'application

Alternance centre/entreprise favorisant les mises en situations de travail réel

Et après

Les types d'emplois accessibles sont les suivants :

- chargé d'accueil
- secrétaire
- secrétaire administratif
- secrétaire polyvalent
- assistant administratif
- assistant d'équipe
- assistant d'entreprise

Poursuite études :

- TP Assistant commercial
- TP Assistant de direction
- TP Assistant immobilier
- BTS Gestion de la PME
- BTS Support à l'action managériale

Cette liste est non exhaustive.

Informations complémentaires

Modalités d'alternance

Lorsque la formation est proposée en alternance, un calendrier est établi avec le stagiaire et son entreprise.
2j par semaine au centre de formation - 3j par semaine en entreprise

Restauration

La Maison des Stagiaires équipée de micro-ondes, tables et chaises.

Distributeurs de boissons, gâteaux et sucreries et fontaine à eau

Restaurant associatif LES ARDOISIÈRES - 52 boulevard du roi René Angers

Restauration scolaire Lycée Chevallier (à 10-15 min à pied) - 2 rue A.Recouvreux Angers

Boulangeries, snacks, restaurants situés dans le quartier de la gare SNCF.

Transport

Gare SNCF à proximité (2mn à pied)

Tramway - arrêt : Les Gares

Réseau de bus IRIGO

Gare routière à 150 mètres

Accès Handicapés

Rampe d'accès - Entrée rue Létanduère

Interphone - Entrée rue Létanduère

WC aux normes handicap (au moins 1 par étage)

Ascenseur pour accès 1er et 2ème étage

Un référent GRETA-CFA 49 est dédié à l'accompagnement de toute personne en situation de handicap, n'hésitez pas à nous contacter au 02 41 24 11 11.

Les chiffres de 2025 *



* Taux constatés pour l'ensemble du GRETA-CFA



Titre professionnel chargé d'accueil et de gestion administrative

Lieu de la formation

GRETA-CFA 49
Site de Saumur
10 rue du Petit Pré
49400 SAUMUR

Contact

Saumur Service commercial
Tél. 02 41 40 18 70
accueil.saumur@gretacfa49.fr

Durée *

- maximum en centre : 630 h.

Informations collectives

- le 27/05/2026 de 14:00 à 16:00
- le 17/06/2026 de 14:00 à 16:00
- le 16/09/2026 de 09:30 à 12:00
Pour plus d'informations,
merci de nous contacter...

Date

Entrées/Sorties permanentes.
- du 05/01/2026 au 16/07/2027

Public

Jeune 16-29 ans

Conditions d'inscription

Accès à la formation sur dossier après un positionnement et un entretien. Sous réserve d'acceptation du dossier de préinscription et promesse d'embauche de l'entreprise.

Recrutement

- Valider les pré-requis via des tests contextualisés
- Satisfaire aux exigences d'un entretien de motivation

Niveau d'entrée

Niveau 3 (CAP, BEP)

Pré-requis

1- Maîtrise de la langue française à l'écrit et à l'oral (niveau B2)
2- Maîtrise des opérations de calcul
3- Connaissances de base en bureautique (Word - Excel - messagerie)
4- Qualités relationnelles et organisationnelles

Objectifs

À l'issue de la formation, l'apprenant sera capable de :

- Accueillir, renseigner et orienter les usagers
- Gérer la réception et l'expédition du courrier
- Organiser le classement et l'archivage des informations
- Gérer la prise de rendez-vous et la tenue des agendas
- Traiter les commandes clients ou les demandes d'achats ou d'approvisionnements
- Traiter les réclamations courantes
- Faciliter le suivi de l'activité commerciale

Contenu

Activités d'accueil d'une structure
- Accueil physique et téléphonique
- Gestion des situations complexes à l'accueil
- Traitement des flux d'information internes et externes

Gestion des activités administratives d'une structure
- Prise en charge des activités administratives courantes
- Traitement administratif des dossiers
- Traitement des réclamations courantes

Certification obtenue

Titre professionnel chargé d'accueil et de gestion administrative

Code : RNCP41239
Certificateur : Ministère du travail et des solidarités



Niveau de sortie

Niveau 4 (Bac)

Validations

Titre professionnel Chargé d'accueil et de gestion administrative :

- BC01 - Assurer les activités d'accueil d'une structure
- BC02 - Gérer les activités administratives d'une structure

Chaque bloc est certifié, il donne lieu à une évaluation et une validation.
L'obtention de l'ensemble de ces blocs permet d'obtenir la totalité de la certification.

À l'issue de la formation, l'apprenant recevra :

- Un certificat de réalisation
 - Une attestation des compétences acquises
 - Une évaluation de la satisfaction
- L'accès est aussi possible par la Validation des Acquis de l'Expérience (VAE).

Modalités d'évaluation

Evaluations en cours de formation (ECF).
Évaluation diagnostique, formative, sommative.
Dossier professionnel.
Jury de professionnels évaluant des mises en situation écrites et orales.

* Durée et prix affichés à titre informatif.
Chaque parcours de formation est ajusté au profil et à l'expérience du candidat et à la réglementation en vigueur.



Titre professionnel chargé d'accueil et de gestion administrative

Prix *

- horaire : 13.00 € HT
- forfaitaire : 7164.00 € HT

Financement

Contrat d'apprentissage



Référents

Apprentis

M. Frédéric GRIMAL

Développeur de l'apprentissage

Tél. 02 52 75 07 16

gretacfa49-apprentissage@ac-nantes.fr

Handicap

Mme Alexandra DELAUNAY

Référente

Tél. 02 52 75 07 17

greta-cfa.49@ac-nantes.fr

Méthodes et outils

Parcours individualisé, adapté aux acquis des stagiaires

Alternance entre apports théoriques et exercices d'application

Alternance centre/entreprise favorisant les mises en situations de travail réel

Et après

Les types d'emplois accessibles sont les suivants :

- chargé d'accueil
- secrétaire
- secrétaire administratif
- secrétaire polyvalent
- assistant administratif
- assistant d'équipe
- assistant d'entreprise

Poursuite études :

- TP Assistant commercial
- TP Assistant de direction
- TP Assistant immobilier
- BTS Gestion de la PME
- BTS Support à l'action managériale

Cette liste est non exhaustive.

Informations complémentaires

Valeur ajoutée :

- Dispositifs Prépa Clés Avenir possible en amont de la formation (remise à niveau)
- Livret mobilité

Référent mobilité : Frédéric GRIMAL

Restauration

Possibilité de déjeuner sur place dans la salle des stagiaires :

- tables et chaises
- micro-ondes et réfrigérateur

Les stagiaires ont la possibilité d'acheter leur repas :

- boulangeries (2 min à pied)
- restaurations sur l'île d'Offard
- Snack face au théâtre
- Intermarché dans la zone commerciale de St-Lambert des Levées

Transport

Gare SNCF à 10 minutes à pied du GRETA

Gare routière dans le centre ville de Saumur

Agglobus - ligne 30 ou 35 - arrêt "Les ponts"

Hébergement

FOYERS JEUNES TRAVAILLEURS

Contact : 02.41.51.05.53

Site : www.habitatjeunesdusaumurois.com

Foyer "Le Fenêt" - 3 rue Fourier - 49400 Saumur

Résidence Val de Thouet

HÉBERGEMENT CHEZ L'HABITANT - 25 quai Carnot - 49400 Saumur

Contact : 02.41.40.45.56

RÉSIDENCE ÉTUDIANTE RABELAIS - 213 Bld Delessert - CS 44043 - 49412 Saumur Cedex

Contact : 02.41.83.48.42

* Durée et prix affichés à titre informatif.
Chaque parcours de formation est ajusté au profil et à l'expérience du candidat et à la réglementation en vigueur.



Titre professionnel chargé d'accueil et de gestion administrative

Accès Handicapés

Le site de Saumur est accessible aux personnes à mobilité réduite.

Un référent GRETA-CFA 49 est dédié à l'accompagnement de toute personne en situation de handicap, n'hésitez pas à nous contacter au 02 41 24 11 11.

Les chiffres de 2025 *



* Taux constatés pour l'ensemble du GRETA-CFA



Bac pro métiers de l'accueil

Lieu de la formation

GRETA-CFA 49
Site d'Avrillé - Lycée P.-E. Victor
101 rue des Roses
49243 AVRILLE

Contact

M. Frédéric GRIMAL
Développeur de l'apprentissage
Tél. 02 52 75 07 16
gretacfa49-apprentissage@ac-nantes.fr

Durée *

- maximum en centre : 675 h.

Dates

- du 01/09/2023 au 03/07/2026
- du 01/09/2026 au 02/07/2027

Public

Jeune 16-29 ans
Jeunes âgés de 16 à 29 ans révolus

Niveau d'entrée

Niveau 3 (CAP, BEP)

Pré-requis

Diplômé à minima d'un CAP ou BEP.
Avoir effectué une seconde générale ou professionnelle métiers de l'accueil

Prix *

- forfaitaire : 7800.00 € HT

Financement

Contrat d'apprentissage



Référents

Apprentis

M. Frédéric GRIMAL
Développeur de l'apprentissage
Tél. 02 52 75 07 16
gretacfa49-apprentissage@ac-nantes.fr

Objectifs

A l'issue de sa formation, le titulaire du diplôme exerce trois activités principales. Il est capable de :
- assurer l'accueil multicanal en informant, orientant et conseillant le public accueilli. Son activité s'exerce en présentiel et/ou à distance dans un environnement fixe ou en itinérance. Il mène plusieurs tâches simultanément tout en respectant des procédures et des chartes.

La deuxième activité concerne les relations à l'interne avec les services de l'organisation et à l'externe avec des prestataires de services ; il est l'interface à des fins organisationnelles. Il gère l'information utile au service et peut être mobilisé ponctuellement dans la mise en œuvre de projet.

La troisième activité s'inscrit dans la relation commerciale. Le titulaire du diplôme participe aux différentes actions menées visant à établir une relation commerciale pérenne et stable. Il reste attentif aux évolutions de l'environnement et à la politique de concurrence.

Le métier requiert une maîtrise des différents équipements mis à sa disposition et une utilisation des principaux logiciels bureautiques ainsi que des systèmes d'information internes et externes.

Contenu

Enseignements professionnels : gestion de l'accueil, gestion de l'information et des prestations, analyse de situations professionnelles liées à la relation commerciale

Enseignements généraux : français, histoire-géographie, mathématiques, langue vivante, économie-droit, arts, ...

Certification obtenue

Bac pro métiers de l'accueil

Code : RNCP38397
Certificateur : Ministère de l'Éducation nationale



Niveau de sortie

Niveau 4 (Bac)

Validations

À l'issue de la formation, l'apprenant recevra :

- Un certificat de réalisation
- Une attestation des compétences acquises
- Une évaluation de la satisfaction

Modalités d'évaluation

Dossier de pré-inscription et promesse d'embauche visés par l'établissement d'accueil
inscription définitive après accord de prise en charge financière auprès du GRETA-CFA 49

Méthodes et outils

Formation individualisée et adaptée aux acquis des apprenants

Alternance centre/entreprise favorisant les mises en situation de travail réel avec un suivi individualisé

Et après

Secteurs d'activités :

Entreprises de services, banques, services de santé, tourisme, culture, transports collectifs, immobilier, grande distribution, hôtellerie-restauration

Administrations (caisse d'assurances maladie, d'allocations familiales ...)

Collectivités territoriales

* Durée et prix affichés à titre informatif.
Chaque parcours de formation est ajusté au profil et à l'expérience du candidat et à la réglementation en vigueur.



Bac pro métiers de l'accueil

Handicap

Mme Alexandra DELAUNAY

Référente

Tél. 02 52 75 07 17

greta-cfa.49@ac-nantes.fr

Associations.

Type d'emplois accessibles :

Chargé d'accueil, agent d'accueil, agent d'escalier, agent d'accompagnement, hôte d'accueil, standardiste, téléopérateur, téléconseiller, hôte événementiel

Informations complémentaires

Modalités d'alternance

En terminale BAC

C:2 sem / E:2 sem

Compléments

DEBOUCHES

Le diplômé de ce bac pro travaille dans une entreprise, une administration, une association qui reçoit des clients/usagers, ou dans le cadre d'événements ponctuels (salons, congrès, etc.). Il s'insère dans les secteurs de la banque, du tourisme, de la culture, de l'immobilier, de la grande distribution, de l'hôtellerie-restauration, du transport ou dans les hôpitaux.

POURSUITE D'ETUDES

Le bac pro a pour premier objectif l'insertion professionnelle mais, avec un très bon dossier ou une mention très bien à l'examen, une poursuite d'études est envisageable en BTS, le plus souvent en alternance. Avec un bon niveau en langues, possibilité de poursuite d'études en CS.

Exemple(s) de formation(s) :

CS (ex MC) accueil dans les transports

CS (ex MC) accueil réception

BTS banque

BTS gestion de la PME

BTS management commercial opérationnel

BTS support à l'action managériale

BTS tourisme

Restauration

Accès au service de restauration scolaire hors périodes de vacances scolaires.

Restauration commerciale à proximité.

Transport

Le lycée est accessible en transports en commun :

- en Bus lignes 3 et 7 (arrêt Delaune)
- en Tram ligne A (arrêts Acacias ou Bois du Roy)

Accès Handicapés

Accessibilité du lieu, conforme aux personnes en situation de handicap.

Un référent GRETA-CFA 49 est dédié à l'accompagnement de toute personne en situation de handicap, n'hésitez pas à nous contacter au 02 41 24 11 11.

Les chiffres de 2025 *



* Taux constatés pour l'ensemble du GRETA-CFA



Titre professionnel assistant commercial

Lieu de la formation

GRETA-CFA 49
Site de Saumur
10 rue du Petit Pré
49400 SAUMUR

Contact

Saumur Service commercial
Tél. 02 41 40 18 70
accueil.saumur@gretacfa49.fr

Durée *

- maximum en centre : 750 h.
- maximum en entreprise : 300 h.
La durée peut varier d'un candidat à l'autre selon
ses acquis et son niveau d'étude.
La formation est proposée en entrées échelonnées.

Informations collectives

- le 27/05/2026 de 14:00 à 16:00
- le 17/06/2026 de 14:00 à 16:00
- le 16/09/2026 de 09:30 à 12:00
Pour plus d'informations,
merci de nous contacter...

Dates

Entrées/Sorties permanentes.
- du 01/09/2025 au 23/12/2026
- du 01/09/2026 au 23/12/2027

Public

Jeune 16-29 ans

Conditions d'inscription

Accès à la formation sur dossier après un
positionnement et un entretien. Sous réserve
d'acceptation du dossier de préinscription et
promesse d'embauche de l'entreprise.

Recrutement

- Valider les pré-requis via des tests contextualisés
- Satisfaire aux exigences d'un entretien de
motivation

Niveau d'entrée

Niveau 4 (Bac)

Pré-requis

Maitrise de la langue française à l'écrit et à l'oral
(niveau B2)
Rédaction de supports écrits

* Durée et prix affichés à titre informatif.
Chaque parcours de formation est ajusté au profil et à l'expérience du candidat
et à la réglementation en vigueur.

Objectifs

À l'issue de la formation, l'apprenant sera capable de :

- Gérer l'administration des ventes
- Suivre les opérations de la supply chain
- Contribuer à la mise en place des orientations stratégiques et de la politique commerciale de l'entreprise
- Organiser des actions de prospection et de vente
- Assurer l'accueil du public lors de manifestations commerciales
- Assurer le suivi quantitatif et qualitatif de l'activité via des tableaux de bord
- Utiliser la langue anglaise dans des situations professionnelles

Contenu

Administration des ventes et suivi de la supply chain :
- relation clientèle en français et en anglais
- gestion des impayés

Contribution au déploiement de la stratégie commerciale de l'entreprise :
- réalisation des actions de fidélisation de la clientèle
- traitement des données chiffrées de l'activité commerciale
- accueil d'une manifestation commerciale en français et en anglais

Certification obtenue

Titre professionnel assistant commercial

Code : RNCP41254
Certificateur : Ministère du travail et des solidarités



Niveau de sortie

Niveau 5 (Bac + 2)

Validations

Titre professionnel Assistant commercial :

- BC01 - Administrer les ventes et assurer le suivi de la supply chain
- BC02 - Contribuer au déploiement de la stratégie commerciale de l'entreprise

Chaque bloc est certifié, il donne lieu à une évaluation et une validation. L'obtention de l'ensemble de ces blocs
permet d'obtenir la totalité de la certification.

L'accès est aussi possible par la Validation des Acquis de l'Expérience (VAE).

À l'issue de la formation, l'apprenant recevra :

- Un certificat de réalisation
- Une attestation des compétences acquises
- Une évaluation de la satisfaction

Modalités d'évaluation

Evaluations en cours de formation (ECF)
Évaluation diagnostique, formative, sommative
Dossier professionnel
Jury de professionnels évaluant des mises en situation écrites et orales



Titre professionnel assistant commercial

Maitrise de la langue anglaise à l'écrit et à l'oral (niveau A2)

Maitrise des opérations de calcul et de pourcentages

Utilisation courante des outils bureautiques

Prix *

- forfaitaire : 7700.00 € HT

Le coût dépend de l'OPCO de l'entreprise qui signe le contrat d'apprentissage.

Financement

Contrat d'apprentissage



Référents

Apprentis

M. Frédéric GRIMAL

Développeur de l'apprentissage

Tél. 02 52 75 07 16

gretacfa49-apprentissage@ac-nantes.fr

Handicap

Mme Alexandra DELAUNAY

Référente

Tél. 02 52 75 07 17

greta-cfa.49@ac-nantes.fr

Méthodes et outils

Parcours individualisé, adapté aux acquis des stagiaires

Alternance entre apports théoriques et exercices d'application

Alternance centre/entreprise favorisant les mises en situations de travail réel

Et après

Les types d'emplois accessibles sont les suivants :

- Assistant commercial
- Assistant administratif et commercial
- Assistant administration des ventes et marketing
- Assistant commercial Supply chain

Poursuite d'études :

BUT Gestion administrative et commerciale des organisations - parcours management commercial et marketing

BUT Techniques de commercialisation - parcours business développement et management de la relation client

Liste non exhaustive

Informations complémentaires

Modalités d'alternance

Le calendrier de l'alternance est transmis par le coordonnateur en fonction du planning établi.

Compléments

Valeur ajoutée :

- Dispositifs Prépa Clés Avenir possible en amont de la formation (remise à niveau)
- Livret mobilité

Référent mobilité : Frédéric GRIMAL

Restauration

Possibilité de déjeuner sur place dans la salle des stagiaires :

- tables et chaises
- micro-ondes et réfrigérateur

Les stagiaires ont la possibilité d'acheter leur repas :

- boulangeries (2 min à pied)
- restaurations sur l'île d'Offard
- Snack face au théâtre
- Intermarché dans la zone commerciale de St-Lambert des Levées

Transport

Gare SNCF à 10 minutes à pied du GRETA

Gare routière dans le centre ville de Saumur

Agglobus - ligne 30 ou 35 - arrêt "Les ponts"

Hébergement

FOYERS JEUNES TRAVAILLEURS

Contact : 02.41.51.05.53

Site : www.habitatjeunesdusaumurois.com

Foyer "Le Fenêt" - 3 rue Fourier - 49400 Saumur

Résidence Val de Thouet

HÉBERGEMENT CHEZ L'HABITANT - 25 quai Carnot - 49400 Saumur

Contact : 02.41.40.45.56

RÉSIDENCE ÉTUDIANTE RABELAIS - 213 Bld Delessert - CS 44043 - 49412 Saumur Cedex

Contact : 02.41.83.48.42

* Durée et prix affichés à titre informatif.
Chaque parcours de formation est ajusté au profil et à l'expérience du candidat et à la réglementation en vigueur.



Titre professionnel assistant commercial

Accès Handicapés

Le site de Saumur est accessible aux personnes à mobilité réduite.

Un référent GRETA-CFA 49 est dédié à l'accompagnement de toute personne en situation de handicap, n'hésitez pas à nous contacter au 02 41 24 11 11.

Les chiffres de 2025

100%
de satisfaction

100%
de réussite
à la certification



Bac pro assistance à la gestion des organisations et de leurs activités

Lieu de la formation

GRETA-CFA 49
Site de Saumur - Lycée Sadi Carnot
25 rue Marceau
49401 SAUMUR

Contact

M. Christy GREVET
Directeur délégué aux formations
Tél. 02 41 53 50 35
ce.0490055u@ac-nantes.fr

Durée *

- maximum en centre : 1850 h.
- maximum en entreprise : 770 h.

Dates

- du 01/09/2023 au 03/07/2026
- du 01/09/2025 au 03/07/2028
- du 01/09/2026 au 02/07/2029

Public

Jeune 16-29 ans
Jeunes âgés de 16 à 29 ans révolus, titulaires d'un diplôme validé de niveau 3.

Conditions d'inscription

Dossier de pré-inscription et promesse d'embauche visés par l'établissement d'accueil.
Inscription définitive après accord de prise en charge financière auprès du GRETA-CFA 49

Recrutement

Niveau d'entrée

Niveau 3 (CAP, BEP)

Pré-requis

Être titulaire d'un diplôme de niveau 3 (CAP, BEP)
Maîtriser l'environnement informatique

Prix *

- forfaitaire : 6480.00 € HT
Le coût de la formation est pris en charge par l'OPCO de l'entreprise d'accueil.

Objectifs

À l'issue de sa formation, l'apprenant sera capable dans les limites de sa responsabilité et de son autonomie à :

- gérer des relations avec les clients, les usagers et les adhérents,
- organiser et suivre l'activité de production (de biens ou de services),
- administrer du personnel.

L'assistance à la gestion des organisations et de leurs activités possède à la fois une dimension transversale et spécifique :

- transversale, car la composante administrative existe naturellement dans chaque fonction, processus ou projet, relevant de tout type d'organisation, au sein de tous les secteurs d'activité, mais aussi parce qu'on assiste à une forte mutualisation des fonctions administratives ;
- spécifique, au sens où la gestion administrative intègre les particularités, notamment économiques, juridiques et réglementaires, des contextes d'exercice et des secteurs d'activité : médico-social, santé, bâtiment, immobilier, associations, économie sociale et solidaire, mutuelles, services publics, agriculture, etc.

Contenu

- Gérer des relations avec les clients, les usagers et les adhérents
- Organiser et suivre l'activité de production (de biens ou de services)
- Administrer le personnel

Enseignements généraux (Français, Mathématiques, Langues vivantes 1, Langues vivantes 2, Histoire géo)
Économie - droit
Prévention-santé-environnement
Arts appliqués et cultures artistiques
Éducation physique et sportive
Bloc facultatif de mobilité

Certification obtenue

Bac pro assistance à la gestion des organisations et de leurs activités

Code : RNCP40705
Certificateur : Ministère de l'éducation nationale



Niveau de sortie

Niveau 4 (Bac)

Validations

Bac professionnel AGORA

À l'issue de la formation, l'apprenant recevra :

- Un certificat de réalisation
- Une attestation des compétences acquises
- Une évaluation de la satisfaction

Méthodes et outils

- Formation avec suivi individualisé et adapté aux acquis des stagiaires via le livret d'apprentissage

* Durée et prix affichés à titre informatif.
Chaque parcours de formation est ajusté au profil et à l'expérience du candidat et à la réglementation en vigueur.



Bac pro assistance à la gestion des organisations et de leurs activités

Financement

Contrat d'apprentissage



Référents

Apprentis

Mme Catherine OLIVIER-MAILLET

Conseiller Technique de l'Apprentissage

Tél. 02 52 75 07 15

gretacfa49-apprentissage@ac-nantes.fr

Handicap

Mme Alexandra DELAUNAY

Référente

Tél. 02 52 75 07 17

greta-cfa.49@ac-nantes.fr

- Alternance centre-entreprise favorisant les mises en situations de travail réel

Et après

Les appellations les plus courantes correspondant à ce profil d'emploi sont : assistant de gestion ; gestionnaire administratif ; agent de gestion administrative ; employé administratif ; agent administratif ; secrétaire administratif ; technicien des services administratifs ; adjoint administratif.

Une suite d'études est possible, comme par exemple le BTS Comptabilité Gestion, le Titre professionnel Assistant Ressources Humaines ou le Titre professionnel Assistant(e) de Direction...

Informations complémentaires

Modalités d'alternance

Apprentissage possible sur l'année de Terminale du BAC :

2 semaines en centre

2 semaines en entreprise

Compléments

Modalités d'évaluation :

- Positionnement à l'entrée en formation : évaluation sommative et formative toute au long de l'année.

- Le Bac pro AGORA est validé par des épreuves en contrôle en cours de formation.

Les locaux sont accessibles par un public en situation de handicap.

Dans chaque GRETA-CFA, un référent est dédié à l'accompagnement des personnes en situation de handicap.

Restauration

Restaurant scolaire au tarif crous

Maison des lycéens

Cafétéria

Transport

Navettes Gare / Lycée

Gare routière très proche

Parking 2 roues à l'intérieur du lycée

Hébergement

Externat pour les étudiants

Logements sociaux avec Saumur Habitat

Accès Handicapés

Accessibilité du lieu, conforme aux personnes en situation de handicap.

Un référent GRETA-CFA 49 est dédié à l'accompagnement de toute personne en situation de handicap, n'hésitez pas à nous contacter au 02 41 24 11 11.

Les chiffres de 2025

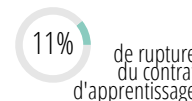



Bac pro assistance à la gestion des organisations et de leurs activités

Lieu de la formation

GRETA-CFA 49
Site de Segré - Lycée B. Pascal
2 rue du Lycée
49502 SEGRE

Contact

M. Gaël CHEVRE
Directeur délégué aux formations
Tél. 02 41 92 18 11
ce.0490782j@ac-nantes.fr

Durée *

- maximum en centre : 1850 h.

Dates

- du 04/09/2023 au 03/07/2026
- du 02/09/2024 au 25/06/2027
- du 01/09/2025 au 02/06/2028
- du 01/09/2026 au 06/07/2029

Public

Jeune 16-29 ans

Conditions d'inscription

L'accès à la formation en apprentissage se fait après étude du dossier et entretien avec le Chef des travaux du lycée sur la filière concernée. En effet, il faut vérifier que l'entreprise retenue est en capacité de répondre au référentiel du diplôme visé.

Recrutement

Les modalités de recrutement et d'admission sont :
-tests
-entretien
-sur dossier

Niveau d'entrée

Niveau 3 (CAP, BEP)

Pré-requis

Être titulaire d'un diplôme de niveau 3 (CAP, BEP)
Maîtriser l'environnement informatique

Prix *

- forfaitaire : 6480.00 € HT
Dans le cadre de l'alternance, c'est l'OPCO de l'entreprise qui finance la formation.

Objectifs

À l'issue de sa formation, l'apprenant sera capable dans les limites de sa responsabilité et de son autonomie à :

- gérer des relations avec les clients, les usagers et les adhérents,
- organiser et suivre l'activité de production (de biens ou de services),
- administrer du personnel.

L'assistance à la gestion des organisations et de leurs activités possède à la fois une dimension transversale et spécifique :

- transversale, car la composante administrative existe naturellement dans chaque fonction, processus ou projet, relevant de tout type d'organisation, au sein de tous les secteurs d'activité, mais aussi parce qu'on assiste à une forte mutualisation des fonctions administratives ;
- spécifique, au sens où la gestion administrative intègre les particularités, notamment économiques, juridiques et réglementaires, des contextes d'exercice et des secteurs d'activité : médico-social, santé, bâtiment, immobilier, associations, économie sociale et solidaire, mutuelles, services publics, agriculture, etc.

Contenu

- Gérer des relations avec les clients, les usagers et les adhérents
- Organiser et suivre l'activité de production (de biens ou de services)
- Administrer le personnel

Enseignements généraux (Français, Mathématiques, Langues vivantes 1, Langues vivantes 2, Histoire géo)
Économie - droit
Prévention-santé-environnement
Arts appliqués et cultures artistiques
Éducation physique et sportive
Bloc facultatif de mobilité

Certification obtenue

Bac pro assistance à la gestion des organisations et de leurs activités

Code : RNCP40705
Certificateur : Ministère de l'éducation nationale



Niveau de sortie

Niveau 4 (Bac)

Validations

Bac professionnel AGORA

À l'issue de la formation, l'apprenant recevra :

- Un certificat de réalisation
- Une attestation des compétences acquises
- Une évaluation de la satisfaction

Méthodes et outils

-Formation individualisée et adaptée aux acquis des apprenants

* Durée et prix affichés à titre informatif.
Chaque parcours de formation est ajusté au profil et à l'expérience du candidat et à la réglementation en vigueur.



Bac pro assistance à la gestion des organisations et de leurs activités

Financement

Contrat d'apprentissage



Référents

Apprentis

M. Frédéric GRIMAL

Développeur de l'apprentissage

Tél. 02 52 75 07 16

gretacfa49-apprentissage@ac-nantes.fr

Handicap

Mme Alexandra DELAUNAY

Référente

Tél. 02 52 75 07 17

greta-cfa.49@ac-nantes.fr

-Alternance centre/entreprise favorisant les mises en situations de travail réel avec un suivi individualisé

Et après

Les appellations les plus courantes correspondant à ce profil d'emploi sont : assistant de gestion ; gestionnaire administratif ; agent de gestion administrative ; employé administratif ; agent administratif ; secrétaire administratif ; technicien des services administratifs ; adjoint administratif.

Une suite d'études est possible, comme par exemple le BTS Comptabilité Gestion, le Titre professionnel Assistant Ressources Humaines ou le Titre professionnel Assistant(e) de Direction...

Informations complémentaires

Modalités d'alternance

rythme de l'alternance à confirmer auprès du chef de travaux :

- 2 semaines en centre

- 2 semaines en entreprise

Compléments

Un référent handicap est dédié à l'accompagnement de toute personne en situation de handicap, n'hésitez pas à nous contacter...

DEBOUCHES

L'apprenant à l'issue de la formation peut prétendre aux postes suivants:

assistant de gestion ; gestionnaire administratif ; agent de gestion administrative ; employé administratif ; agent administratif ; secrétaire administratif ; technicien des services administratifs ; adjoint administratif

POURSUITE D'ETUDES

-FCIL secrétariat médical

-BTS comptabilité et gestion

-BTS gestion de la PME

-BTS métiers de l'audiovisuel option gestion de production

-BTS support à l'action managériale

Transport

AnjouBus (arrêt : Halte Routière)

Ligne 1 Angers / Segré / Chateaubriant

Ligne 1B St Martin du Bois / Segré

Ligne 10 Angers / Segré / Pouancé / Rennes

Accès Handicapés

Accessibilité du lieu, conforme aux personnes en situation de handicap.

Un référent GRETA-CFA 49 est dédié à l'accompagnement de toute personne en situation de handicap, n'hésitez pas à nous contacter au 02 41 24 11 11.

Les chiffres de 2025 *



* Taux constatés pour l'ensemble du GRETA-CFA

Vos Contacts

GRETA-CFA Loire-Atlantique

16 Rue Dufour
BP 94225
44042 NANTES Cedex 1
Tél. 02.40.14.56.56
contact.greta.loire-atlantique@ac-nantes.fr

GRETA-CFA 49

3 Rue de Létanduère
BP 51873
49018 ANGERS Cedex 01
Tél. 02 41 24 11 11
greta-cfa.49@ac-nantes.fr

GRETA-CFA du Maine

8 Place George Washington
72002 LE MANS
Tél. 02 43 84 04 50
contactgreta-cfa.maine@ac-nantes.fr

GRETA-CFA de Vendée

206 Rue Roger Salengro
CS 9707
85000 LA ROCHE SUR YON
Tél. 02 51 36 46 46
contact.greta-cfa.vendee@ac-nantes.fr

DRAFPIC

Délégation Régionale Académique à la Formation Professionnelle
Initiale et Continue

8-10 rue Général Margueritte - BP 43516
44035 Nantes cedex 1

drafpic.formation-continue-apprentissage@ac-nantes.fr

<https://www.greta-cfa-paysdelaloire.fr/>

<https://blog.greta-cfa-paysdelaloire.fr/>